2025

30 lat
Health Resort & Medical SPA
Panorama Morska
Jarosławiec

All inclusive

KIND FREI

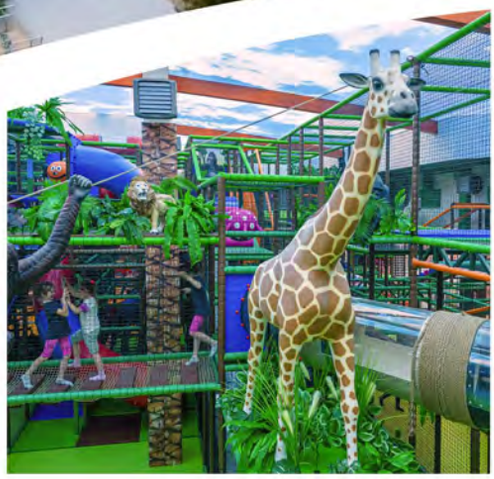

AN DER OSTSEE

-10% FIRST MINUTE 2025 -10%

ZIMMER IN DEN GEBÄUDEN

2 - sitzer

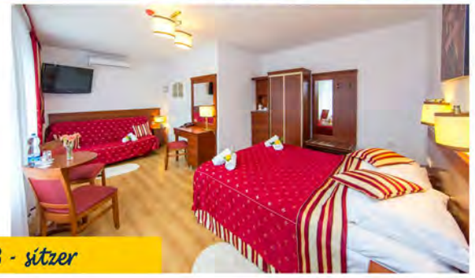

3 - sitzer

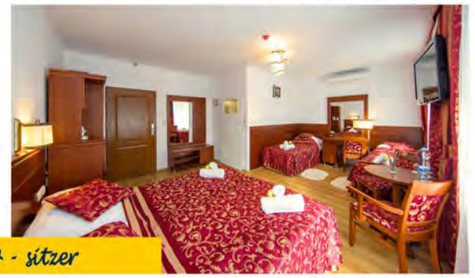

4 - sitzer

Zimmerausstattung: Telefon, Satellitenfernsehen, das neueste von Netflix zertifizierte LG-Modell 50" oder 65", Internet, Wasserkocher, Kühlschrank, Safe, Bademäntel, Kaffee- und Teeset. In jedem Badezimmer gibt es einen Haartrockner. Gegen Aufpreis steht ein Safe zur Verfügung. Ausgewählte Zimmer sind teilweise für Rollstuhlfahrer geeignet.

Einzelzimmer: Einzelbett oder Schlafsofa (ungefähr 8m^2) mit Balkon oder Terrasse.

Doppelzimmer: Doppelbett oder zwei Einzelbetten oder ein Einzelbett + Schlafsofa (ungefähr 12m^2) mit Balkon oder Terrasse.

Lux-Doppelzimmer: Doppelbett + Schlafsofa (ungefähr 18m^2) mit Balkon oder Terrasse.

Doppelzimmer im Erdgeschoss: Doppelbett (ungefähr 10m^2), direkter Zugang zur Terrasse vom Innenhof.

Doppelzimmer mit Zustellbett: Doppelbett + Einzelbett oder zwei Einzelbetten + Schlafsofa oder drei Einzelbetten (ungefähr 13m^2) mit Balkon.

Dreibettzimmer: Doppelbett + Schlafsofa (ungefähr 23m^2) mit Balkon oder ohne Balkon und Terrasse.

Vierbettzimmer: Doppelbett + Schlafsofa + Einzelbett oder zwei Doppelbetten oder Doppelbett + zwei Einzelbetten (ungefähr 23m^2) mit Balkon oder ohne Balkon.

Familienzimmer für 5 Personen: 2 Zimmer + Flur + Badezimmer: 2 Doppelbetten + Schlafsofa, mit Balkon (ungefähr 28m^2).

Familienzimmer für 7 Personen: 3 Zimmer + Flur + Badezimmer + Dusche: 2 Zimmer mit Doppelbetten und 1 Zimmer mit Doppelbett und Schlafsofa, mit Terrasse (ungefähr 43m^2).

ZIMMER IN BUNGALOW

Bungalow und Apartments in einem bewaldeten Gebiet. Für Familien bieten wir Bungalow: Typ K, K2, K3 oder K4 an. Einige Zimmer sind vollständig rollstuhlgerecht ausgestattet. Zimmerausstattung: Telefon, Satellitenfernsehen, das neueste von Netflix zertifizierte LG-Modell 50" oder 65", Internet, Wasserkocher, Kühlschrank, Kaffee- und Teeset, Safe, Bademäntel, elektrischer Heizkörper. Im Badezimmer gibt es einen Haartrockner. Gegen Aufpreis steht ein Safe zur Verfügung.

TYP 'K' Familienhäuser
2 Zimmer mit separaten Bädern und separaten Eingängen, die zu einer Wohnung verbunden werden können:

Raumtyp "Km": 2-Bettzimmer (kleiner): Doppelbett oder 2 Einzelbetten (ungefähr 10m^2).
TYP „K2" 2-Bettzimmer: Doppelbett oder 1-Einzelbett +1 ausklappbares Sofa (geschätzte Fläche 13m^2).
Typ "K3" Dreierzimmer mit separaten Eingängen: Doppelbett + Schlafsofa (ungefähr 23m^2).
Typ "K4" Dreierzimmer mit Zustellbett und separaten Eingängen: Doppelbett + Schlafsofa + Einzelbett (ungefähr 23m^2).

APARTMENTS - SUITE
Sie sind inmitten von Gärten und Teichen in Jordanów gelegen. Ungefähr 35 m^2 groß, jeder besteht aus:
Wohnzimmer: Ledersitzgruppe (2-Sitzer-Schlafsofa, Tisch, 2 bequeme Sessel), Satellitenfernsehen, das neueste von Netflix zertifizierte LG-Modell 50" oder 65", Klimaanlage, Küchenzeile: Wasserkocher, Mikrowelle, Kühlschrank, Gefrierschrank, Elektroherd und Einbaugeschirrspüler.
Schlafzimmer: Doppelbett, neue Möbel, Satellitenfernsehen, das neueste von Netflix zertifizierte LG-Modell 50" oder 65", Internet, Telefon. Gegen Aufpreis steht ein Safe zur Verfügung.
Badezimmer: Haartrockner, Bidet, Duschkabine, Bademäntel.

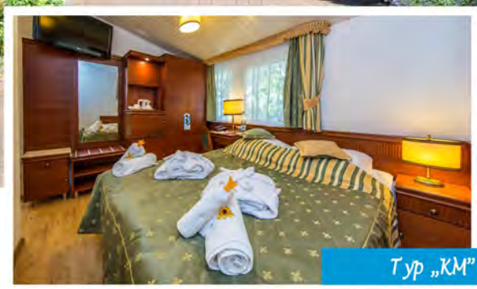

Typ „KM"

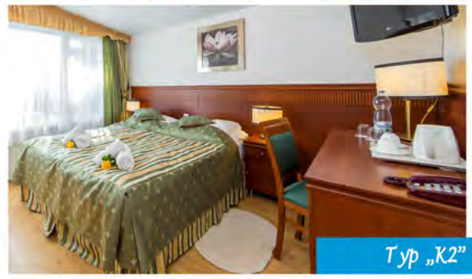

Typ „K2"

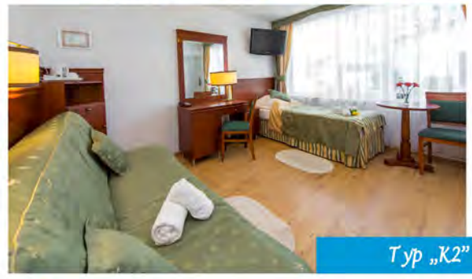

Typ „K2"

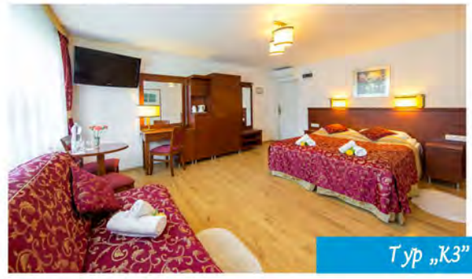

Typ „K3"

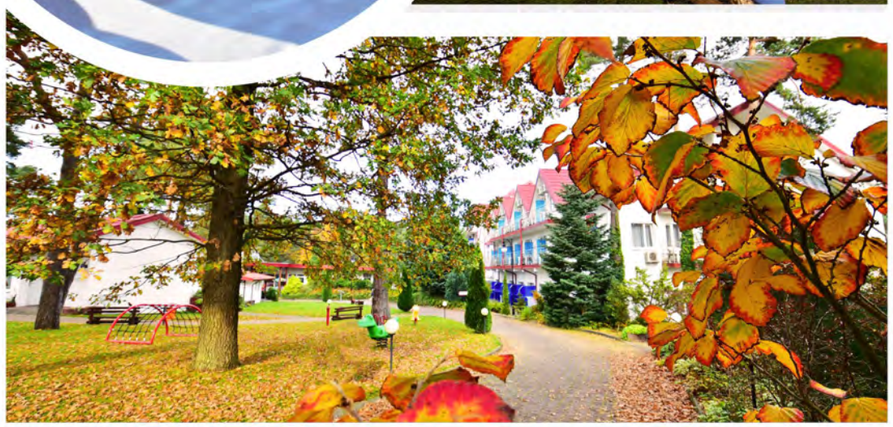

EINZIGARTIGES All inclusive IN POLEN!

Restaurant LA COSTA mit einer Aussichtsterrasse im Aquapark-Gelände.
Das Restaurant LAGUNA in der zentralen Zone des Resorts.
Das Restaurant TROPICOCO im Aquapark-Gelände.
Die FUNziBAR in der Unterhaltungszentrale.

DIÄTEN Es besteht die Möglichkeit, eine Diät zu buchen (mindestens 30 Tage vor dem Aufenthalt). Leber-, Diabetes-, Magengeschwür-, leichte, milchfreie, glutenfreie Diät - Aufpreis 200 PLN/Person/Tag. Andere Diäten werden gegen eine individuell kalkulierte Gebühr entsprechend dem mit unserem Diätist festgelegten Speiseplan angeboten.

All inclusive

KOSTENLOS WÄHREND AUFENTHALT:

von 10:00 bis 24:00
Italienisches Eis
Buffet mit warmen und kalten Getränken - ausgewählte Säfte, Mineralwasser, Pepsi, Mirinda, 7-up, Lipton Ice Tea, Kaffee, Tee.
Buffet mit ausgewählten Alkoholgetränke - Wein, Żywiec Bier, Cocktails, Wodka, Gin, Whisky.

von 12:00 bis 18:00
Salatbar Fresh
Snackbar - z.B. Pommes, Hot Dogs, Hamburger...
Süßigkeiten-Dessert-Buffet - z.B. Waffeln, Popcorn,

UMFANGREICHE SCHWEDISCHE BUFFETS + GETRÄNKE
Frühstück: Süße Gerichte, Warme Mahlzeiten , Varianten, warme Würstchen usw. Eine reichhaltige Auswahl an kalten Gerichten ,Getränke: Tee, Kaffee, Kakao, Säfte, Wasser
Mittag- und Abendessen: Hausgemachte Suppen und cremige Suppen, Exquisite warme Gerichte, Täglich frische Salate und Beilagen, Köstliche Desserts und Snacks Getränke: Tee, Kaffee, Kakao, Säfte, Żywiec Bier, Pepsi, Mirinda, 7-up, Lipton Ice Tea, Mineralwasser

Der Tag beginnt um 16:00 Uhr (mit dem Abendessen) und endet um 12:00 Uhr (nach dem Frühstück).

Panorama Morska Health Resort & Medical SPA

AQUAPARK

Öffnungszeiten 10:00 - 20:00

BEHEIZTE SCHWIMMBÄDER

Außen- und Innenpool-Komplex aus Edelstahl mit ca. 1700 m^2 Wasserfläche.

▪ 6 WASSERRUTSCHEN (außen)

Geöffnet seit 16. Juni bis 9. September

▪ KINDERBECKEN "Wassermärchen" mit Rutschen (innen) DAS GANZE JAHR GEÖFFNET

Ein Pool für die Kleinsten mit märchenhaften Figuren und Rutschen, 25 cm tief. Wassertemperatur beträgt ca. 30°C.

▪ POOL MIT SCHNELLEM FLUSS UND 2 RUTSCHEN (innen) DAS GANZE JAHR GEÖFFNET

Ein Freizeitpool (1,25 m tief) mit einem selten langen, reißenden Fluss von 55 m Länge und Rutschen, außerdem verfügt er über 5 Nackenmassageplätze. Die Wassertemperatur beträgt ca. 30°C.

▪ WELLNESS-BAD MIT KÜNSTLICHER WELLE (außen)

Die Pooltiefe mit künstlichen Wellen reicht von 0 bis 1,60 m...
Die Wasseroberfläche beträgt 770 m^2 und ist die größte in Polen. Der Pool ist mit Luftgeysiren ausgestattet. Die Wassertemperatur beträgt 28°C (+ - 10%).
Beheiztes Wasser vom 16. Juni bis 9. September.

▪ MULTIFUNKTIONALE POOLS (außen)

Zwei multifunktionale Pools, verbunden durch eine Rutsche, mit abfallender Wassertiefe von 1,20 bis 1,35 m.
Die Pools verfügen über:
5 Nackenmassagestationen im Wasser, Wasserpilz, Luftmassage-Liegen, eine Rutsche, die die Becken verbindet. Die Wassertemperatur beträgt 29°C (+ - 10%).
Beheiztes Wasser vom 29. Mai bis 16. September.

Die Poolattraktionen werden nicht gleichzeitig aktiviert, sondern nach einem Zeitplan unter Berücksichtigung von Wartungspausen und Wetterbedingungen

Panorama Morska
La Costa

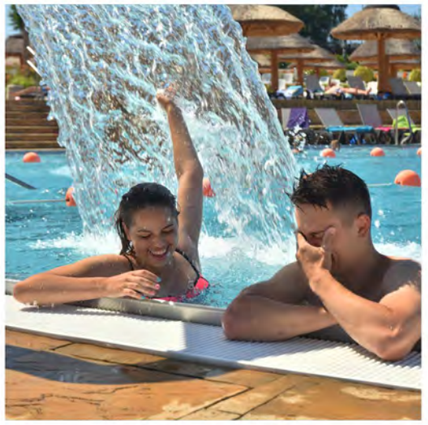

FOR THE FAMILY

Bar All-Inclusive

Bowlingbahn - etwas für Fans klassischer Unterhaltung in innovativem Gewand.
Wir bieten eine 4-Bahn-Automatik-Bowlingbahn der renommierten Firma BRUNSWICK an, die von Bowlingmeistern auf der ganzen Welt geschätzt wird. BRUNSWICK ist ein Pionier in der Einführung innovativer technologischer Lösungen.
Billard - direkt neben der Bowlingbahn gibt es 2 Billardtische, um einen Abend für Fans klassischer Unterhaltung zu gestalten.
Foto-Studio - ein Ort, an dem Sie Foto-Gadgets und Souvenirs kaufen können.

FunziBar

UNTERHALTUNGSZENTRUM

FunziBar

UNTERHALTUNGSZENTRUM

SPIELPLATZ FÜR KINDERN

Mini Club (3-8 Jahre) - Das verzauberte Land der beliebten Panoramis-Figuren, darunter thematische Ecken, eine Zone für Brettspiele, eine magische Wand "Knoocker" und ein interaktiver Boden. Die Kinder können unter der aufmerksamen Betreuung einer qualifizierten Betreuerin bleiben.

Affenhain (4-15 Jahre) - Über 1000 m² Spaß auf 4 Ebenen mit 14 verschiedenen Rutschen, darunter Vulkanschleife, Röhrenrutsche, 2 spiralförmige Röhren, Schlittenrutsche, Schlauchrutsche, 4 Wellenrutschen, 2 gerade Rutschen und 2 Kamikaze-Rutschen, pneumatische Kanonen, eine Seilrutsche und Spiderman-Türme.

Kleinkinderbereich (0-4 Jahre) - Mit einem eigenen Bereich für Eltern.

Blockland (up to 15 years) - Approximately 400 m2 of family play area that fosters creativity and stimulates a construction sense. Here you will find blocks of various textures, shapes, and sizes, including foam, magnetic, plastic, educational, and wooden blocks.

Playland - Spielebereich für Jung und Alt, darunter 10 Xbox-Konsolen. Gegen zusätzliche Gebühr: VR-TWO-Maschine mit 9D-Technologie-Vorführungen, VR-HERO-Maschine mit ca. 50 Spielen und VR-RACE-Rennsimulator. Spielraum (gegen Gebühr) - darunter Airhockey und Tischfußball.

Spielraum (gegen Gebühr) - darunter Airhockey und Tischfußball.

Papageienhaus - das Zuhause der Haustiere des Resorts, die Papageien Ara Tropi und Coco.

Papageienhaus - das Zuhause der Haustiere des Resorts, die Papageien Ara Tropi und Coco.

Spielraum (gegen Gebühr) - darunter Airhockey und Tischfußball.

Animationsräume (320 m² + 460 m.²)

Kunstsaal - ca. 110 m² - Ein Paradies für Liebhaber von kreativen und handwerklichen Aktivitäten. Hier finden Sie alles, was in einem kleinen Künstlerstudio benötigt wird, einschließlich Staffeleien, Kunstbedarf, Knete usw.

IM AQUAPARK-GEBIET

Kinderwelt "Tropi" - Ein Spielraum für Kinder von 3-8 Jahren. Die Kinder können hier zwei trockene Ballbecken, Rutschen, Rampen und vieles mehr nutzen.

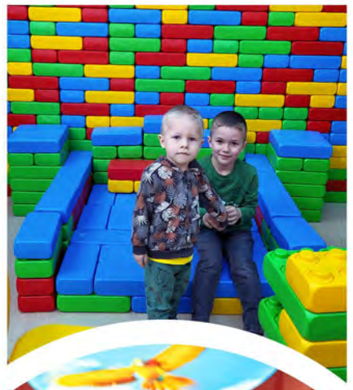

KLOCKARNIA

małpi
gaj

sala artystyczna

sale animacyjne

mini club

Health Resort & Me
Panorama
Jarosła

mini
club

PanoraMisie
PanoraMisie

Health Resort & Medical SPA
Panorama Morska
Jarosławiec

NEUHEIT!

Kostenlos für Resortgäste

GANZJÄHRIGER VERGNÜGUNGSPARK

Abenteuer im Land des Meeres

10 verschiedene attraktive Fahrten

Die Attraktionen werden nicht gleichzeitig aktiviert, sondern nach einem Zeitplan unter Berücksichtigung von Wartungspausen und Wetterbedingungen.

Die Panorama Morska ist Veranstalter von:

- Rehabilitationsaufenthalten - medizinisch, kostenpflichtig, von Stiftungen und Arbeitsämtern finanziert.
- Rehabilitationsaufenthalten zur Verbesserung und Erholung für Menschen mit Behinderungen, mit Finanzierung durch das polnische Amt für Rehabilitation PFRON.

Wir bieten Rehabilitationsbehandlungen in folgenden Kategorien an:
Balneotherapie, Kinesiotherapie, Physiotherapie, Hydrotherapie, Massagen

BASISPAKET MEDIZINISCHER BEHANDLUNGEN:
KINESITHERAPY – Group gymnastics (minimum 10 people): water gymnastics, general developmental gymnastics, gymnastics for spinal pain syndromes, gymnastics for Amazons, corrective gymnastics, Nordic Walking, "Child's World" program. Also includes rotors, cycle ergometers, Universal Therapeutic Rehabilitation Unit (UGUL), and Atlas equipment.
MASSAGE – Physiotherapeutic massage using Wellsystem Hydro Jet Medical, automatic limb lymphatic drainage.
HYDROTHERAPY – Hydromassage JET-STREAM Moto-massage.
PHYSICAL THERAPY – Galvanization, diadynamic currents, interferential currents, Kotz currents, Trabert currents, TENS currents, electrostimulation, iontophoresis, magnetotherapy, ultrasound therapy, phonophoresis, tonolysis.
LIGHT THERAPY – Laser biostimulation, Sollux lamp (red and blue light).
HAND MANIPULATIVE EXERCISES, OCCUPATIONAL THERAPY, MUSIC THERAPY

Andere Behandlungen sind gegen Aufpreis erhältlich, gemäß der Preisliste für Rehabilitationsbehandlungen, die während der Planung der physiotherapeutischen Maßnahmen angefordert werden können.
Weitere Informationen finden Sie auf der Website: **www.panorama-morska.pl**

Wir arbeiten an sicheren und getesteten kosmetischen Marken, bieten Ihnen Behandlungen mit spezieller, moderner Aparatur, und große Vielfalt vom Massagen, die entspannen und beruhigen an.

IN UNSEREM ANGEBOT

PFLEGENDE GESICHTSBEHANDLUNGEN:
reinigende (schuppende), verjüngende, ernährende

KÖRPERBEHANDLUNGEN: Peelinge, Masken, Umschläge

MASSAGEN: Entspannungsmassage, Klassische Massage, Massage mit heißen Steinen, Kerzenmassage

BEHANDLUNGEN MIT APPARATUR: SPA –Kapsel, Starvac (eine Vakuummassage), Power Slim Studio, Kavitation,Infrared Sauna, Solarium, Sonnenbad auf der Sonnenwiese, Sauerstofftherapie

KLEINE KOSMETISCHE BEHANDLUNGEN: Henna, Regulation der Augenbrauen, Haarenentfernung mit Wachs, Maniküre und Pediküre, Paraffinbad

FRISEURLEISTUNGEN: Schneiden, Färben, Frisieren,

SPA Behandlungen kann man vor Ort während des Aufenthaltes bestellen oder am besten noch vor dem Aufenthalt. Die Frühbuchung der Behandlung garantiert die Durchführung der bestellten Leistungen und gibt Ihnen die Vorrang.

In besonderer Atmosphäre in Behandlungsräumen sorgen wir für Ihre Entspannung und Pflege. Es ist ein idealer Ort für Auszeit, wo Sie mit guten Kosmetika und mithilfe von hochqualifiziertem Personal verwöhnt werden können.

ANIMATIONS

ATTRACTIONS FOR ADULTS

In our resort, we care about the best entertainment not only for children. There are also plenty of attractions for adults, including:

- Night Dance Party with beverages All Inclusive
- Concerts and performances of music bands
- Tournaments and competitions for adults
- Water classes – gymnastics, Aqua Dance, Aqua Aerobics, etc.

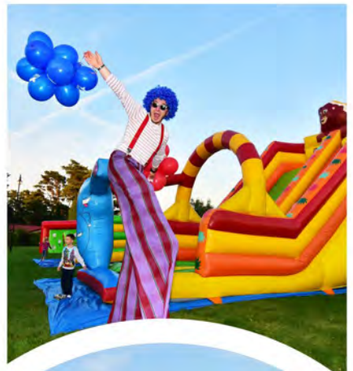

ANIMATIONS FOR CHILDREN - take place according to the Resort's program

Ein Urlaub mit Kindern ist eine Zeit zur Verbesserung der Familienbeziehungen und zum Verbringen von Zeit mit den Liebsten. Deshalb umfasst unser Animationsprogramm Unterhaltung für die ganze Familie, darunter:

- **Familienspiele und Aktivitäten** - Gruppenspiele, Sportwettbewerbe, Familienturniere
- **Tanz**- und Bewegungsspiele - u.a. Mini Disco, Ballon-Party, Spiele mit dem Animations-Schal, usw.
- **Lagerfeuer mit Live**-Musik und aufblasbaren Attraktionen
- **Abendshows** - Zirkusvorführungen, Auftritte von Illusionisten, Theateraufführungen, usw.
- **Workshops,** darunter kreativ-sensorische Workshops, kulinarische Workshops à la "MasterChef Junior", usw.
- **Thematische Attraktionen** je nach Jahreszeit (z.B. Schaumparty, Fluoparty, Wintermaskenball, usw.)

Zusätzlich gegen Gebühr können Kinder folgende Attraktionen nutzen:

- **Glitzertattoos, fantasievolles Gesichtsbemalen**
- **Die Herstellung eines Traum**-Kuscheltiers - mit Hilfe einer speziellen Maschine können unsere Kleinen ein Kuscheltier selbst herstellen, in dessen Bauch sich ein Traum versteckt, und sie erhalten auch ein Freundschaftszertifikat.

Deine Zeit für die Familie

Im Preis inbegriffen: 8 Tage / 7 Nächte, 15 Tage / 14 Nächte

ALL-INCLUSIVE-VERPFLEGUNG

1 x ENTSPANNUNG IM WELLNESSBEREICH FÜR DIE GANZE FAMILIE- 1,5 h
- **Finnische Sauna** (trocken)
- **Sanarium** - eine Kombination aus tropischem Bad, Dampfbad und warmem Luftbad;
- **Jacuzzi-Welt - Bäder:** Reinigendes Schwarzes Meer-Salzbad, Sauerstoff-Bor-Bad, Regenerierendes Algen-Thermalbad, Stärkendes Jod-Brom-Bad, Entspannendes Meerbad.

UNBEGRENZTER ZUGANG ZUM AQUAPARK - beheizte Innen- und Außenpools:
- **Rekreationspool mit wildem Fluss und 2 Rutschen** (innen), ganzjährig geöffnet;
- **Kinderbecken "Wasserabenteuer" mit Rutschen** (innen), ganzjährig geöffnet;
- **Multifunktionale Pools mit Attraktionen** (außen), geöffnet vom 29.05. bis 16.09.;
- **Wellenpool** (außen), geöffnet vom 16.06. bis 09.09.;
- **6 Wasserrutschen** (außen), geöffnet vom 16.06. bis 09.09;
- **Dampfbad und Thalasso-Inhalation** in einer Grotte mit Wasserfällen, geöffnet vom 29.05. bis 16.09.

SPORT UND UNTERHALTUNG - gemäß dem Resort-Programm:
Ein umfangreiches Animations- und Sportprogramm für Kinder und Erwachsene, Spielzimmer , Fitnessraum, Tennisplatz, Sportplätze für Basketball und Fußball, Außenspielplätze , Freizeitpark

1 x PHYSIOTHERAPEUTISCHE MASSAGE mit Wellsystem Hydro Jet Medical für Erwachsene

AUCH FÜR KINDER:
- **Überraschung im Zimmer zur Begrüßung der jüngsten Gäste** (bis 8 Jahre)
- **Fantasiegesichtsbemalung** (bis 8 Jahre) - 1x
- **Schmucktattoo am Arm** (9-15 Jahre) - 1x
- **Affenpark** (4-15 Jahre) + **Baustellenbereich** (bis 15 Jahre)- 8 Tage / 1x 2,5 Std., 14 Tage / 2x 2,5 Std.
- **Kleinkinderbereich** (0-4 Jahre)+**Baustellenbereich** (bis 8 Jahre) -8 Tage / 1x 2,5 Std., 14 Tage / 2x 2,5 Std.

All inclusive

8 days from 2142,-/pers

Zusammen ans meer

Im Preis inbegriffen: 3-6 Tage

ALL-INCLUSIVE-VERPFLEGUNG .

1 x ENTSPANNUNG IM WELLNESSBEREICH - 1,5 h
- **Finnische Sauna** (trocken)
- **Sanarium** - eine Kombination aus tropischem Bad, Dampfbad und warmem Luftbad;
- **Jacuzzi-Welt - Bäder:** Reinigendes Schwarzes Meer-Salzbad, Sauerstoff-Bor-Bad, Regenerierendes Algen-Thermalbad, Stärkendes Jod-Brom-Bad, Entspannendes Meerbad.

UNBEGRENZTER ZUGANG ZUM AQUAPARK - beheizte Innen- und Außenpools:
- **Rekreationspool mit wildem Fluss und 2 Rutschen** (innen), ganzjährig geöffnet;
- **Kinderbecken "Wasserabenteuer" mit Rutschen** (innen), ganzjährig geöffnet;
- **Multifunktionale Pools mit Attraktionen** (außen), geöffnet vom 29.05. bis 16.09.;
- **Wellenpool** (außen), geöffnet vom 16.06. bis 09.09.;
- **6 Wasserrutschen** (außen), geöffnet vom 16.06. bis 09.09;
- **Dampfbad und Thalasso-Inhalation** in einer Grotte mit Wasserfällen, geöffnet vom 29.05. bis 16.09.

SPORT UND UNTERHALTUNG - gemäß dem Resort-Programm:
Ein umfangreiches Animations- und Sportprogramm für Kinder und Erwachsene, Spielzimmer , Fitnessraum, Tennisplatz, Sportplätze für Basketball und Fußball, Außenspielplätze , Freizeitpark

1 x PHYSIOTHERAPEUTISCHE MASSAGE mit Wellsystem Hydro Jet Medical für Erwachsene

AUCH FÜR KINDER:
- **Überraschung im Zimmer zur Begrüßung der jüngsten Gäste** (bis 8 Jahre)
- **Affenpark** (4-15 Jahre) + **Baustellenbereich** (bis 15 Jahre) - 1 x 2,5 Stunden
- **Kleinkinderbereich** (0-4 Jahre) + **Baustellenbereich** (bis 4 Jahre) - 1 x 2,5 Stunden

All inclusive

4 days from 1126,-/pers

Im Preis inbegriffen: 8 Tage / 7 Nächte, 15 Tage / 14 Nächte

ALL-INCLUSIVE MEALS

MEDIZINISCHE BETREUUNG

3 BEHANDLUNGEN An allen Behandlungstagen gemäß der physiotherapeutischen Behandlungsplanung aus dem Basispaket verfügbar. Beinhaltet:
•1 physikalische Therapieanwendungen
•2 Gruppenkinesitherapie-Behandlungen, physiotherapeutische Massage (Wellsystem Hydro Jet Medical), Hydromassage oder Inhalation.

ENTSPANNUNG IM WELLNESSBEREICH FÜR DIE GANZE FAMILIE x 1
- **Finnische Sauna** (trocken)
- **Sanarium** - eine Kombination aus tropischem Bad, Dampfbad und warmem Luftbad;
- **Jacuzzi-Welt - Bäder:** Reinigendes Schwarzes Meer-Salzbad, Sauerstoff-Bor-Bad, Regenerierendes Algen-Thermalbad, Stärkendes Jod-Brom-Bad, Entspannendes Meerbad.

UNBEGRENZTER ZUGANG ZUM AQUAPARK - beheizte Innen- und Außenpools:
- **Rekreationspool mit wildem Fluss und 2 Rutschen** (innen), ganzjährig geöffnet;
- **Kinderbecken "Wasserabenteuer" mit Rutschen** (innen), ganzjährig geöffnet;
- **Multifunktionale Pools mit Attraktionen** (außen), geöffnet vom 29.05. bis 16.09.;
- **Wellenpool** (außen), geöffnet vom 16.06. bis 09.09.;
- **6 Wasserrutschen** (außen), geöffnet vom 16.06. bis 09.09;
- **Dampfbad und Thalasso-Inhalation** in einer Grotte mit Wasserfällen, geöffnet vom 29.05. bis 16.09.

SPORT UND UNTERHALTUNG - gemäß dem Resort-Programm:
Ein umfangreiches Animations- und Sportprogramm für Kinder und Erwachsene, Spielzimmer , Fitnessraum, Tennisplatz, Sportplätze für Basketball und Fußball, Außenspielplätze

AUCH FÜR KINDER:
- **Schmucktattoo am Arm** (9-15 Jahre) - 8 Tage / 1x, 14 Tage / 1x
- **Baustellenbereich** (bis 15 Jahre) - 8 Tage / 1x 2,5 Stunden, 14 Tage / 2x 2,5 Stunden

All inclusive

8 days from 2242,-/pers

Im Preis inbegriffen: 8 Tage / 7 Nächte, 15 Tage / 14 Nächte

ALL-INCLUSIVE MEALS

MEDIZINISCHE BETREUUNG

3 BEHANDLUNGEN An allen Behandlungstagen gemäß der physiotherapeutischen Behandlungsplanung aus dem Basispaket verfügbar. Beinhaltet:
•1 physikalische Therapieanwendungen
•2 Gruppenkinesitherapie-Behandlungen, physiotherapeutische Massage (Wellsystem Hydro Jet Medical), Hydromassage oder Inhalation.

20 % Rabatt auf Paraffintherapie für die Hände

ENTSPANNUNG IM WELLNESSBEREICH FÜR DIE GANZE FAMILIE x 1
- **Finnische Sauna** (trocken)
- **Sanarium** - eine Kombination aus tropischem Bad, Dampfbad und warmem Luftbad;
- **Jacuzzi-Welt - Bäder:** Reinigendes Schwarzes Meer-Salzbad, Sauerstoff-Bor-Bad, Regenerierendes Algen-Thermalbad, Stärkendes Jod-Brom-Bad, Entspannendes Meerbad.

UNBEGRENZTER ZUGANG ZUM AQUAPARK - beheizte Innen- und Außenpools:
- **Rekreationspool mit wildem Fluss und 2 Rutschen** (innen), ganzjährig geöffnet;
- **Kinderbecken "Wasserabenteuer" mit Rutschen** (innen), ganzjährig geöffnet;
- **Multifunktionale Pools mit Attraktionen** (außen), geöffnet vom 29.05. bis 16.09.;
- **Wellenpool** (außen), geöffnet vom 16.06. bis 09.09.;
- **6 Wasserrutschen** (außen), geöffnet vom 16.06. bis 09.09;
- **Dampfbad und Thalasso-Inhalation** in einer Grotte mit Wasserfällen, geöffnet vom 29.05. bis 16.09.

SPORT UND UNTERHALTUNG - gemäß dem Resort-Programm:
Ein umfangreiches Animations- und Sportprogramm für Kinder und Erwachsene, Spielzimmer , Fitnessraum, Tennisplatz, Sportplätze für Basketball und Fußball, Außenspielplätze

All inclusive

8 days from 2242,-/pers

Aktiver Erholungsurlaub am Meer

Im Preis inbegriffen: 8 Tage / 7 Nächte, 15 Tage / 14 Nächte

ALL-INCLUSIVE-VERPFLEGUNG .

ENTGIFTENDE UND LYMPHENTWAHL behandlung am körper - 8 Tage / 1x, 14 Tage / 2x

LYMPHDRAINAGE - 8 Tage / 1x, 14 Tage / 2x

SONNENBAD AUF DER SONNENWIESE - 8 Tage / 1x, 14 Tage / 2x

MORGENGYMNASTIK IM WASSER - 8 Tage / 5x, 14 Tage / 10x

WELLNESS-COCKTAIL - 8 Tage / 1x, 14 Tage / 2x

FAHRRADVERLEIH WÄHREND DES GESAMTEN aufenthalts ohne zusatzkosten

ENTSPANNUNG IM WELLNESSBEREICH OHNE BESCHRÄNKUNGEN
- **Finnische Sauna** (trocken)
- **Sanarium** - eine Kombination aus tropischem Bad, Dampfbad und warmem Luftbad;
- **Jacuzzi-Welt - Bäder:** Reinigendes Schwarzes Meer-Salzbad, Sauerstoff-Bor-Bad, Regenerierendes Algen-Thermalbad, Stärkendes Jod-Brom-Bad, Entspannendes Meerbad.

UNBEGRENZTER ZUGANG ZUM AQUAPARK - beheizte Innen- und Außenpools:
- **Rekreationspool mit wildem Fluss und 2 Rutschen** (innen), ganzjährig geöffnet;
- **Kinderbecken "Wasserabenteuer" mit Rutschen** (innen), ganzjährig geöffnet;
- **Multifunktionale Pools mit Attraktionen** (außen), geöffnet vom 29.05. bis 16.09.;
- **Wellenpool** (außen), geöffnet vom 16.06. bis 09.09.;
- **6 Wasserrutschen** (außen), geöffnet vom 16.06. bis 09.09;
- **Dampfbad und Thalasso-Inhalation** in einer Grotte mit Wasserfällen, geöffnet vom 29.05. bis 16.09.

SPORT UND UNTERHALTUNG - gemäß dem Resort-Programm:
Ein umfangreiches Animations- und Sportprogramm für Kinder und Erwachsene, Spielzimmer , Fitnessraum, Tennisplatz, Sportplätze für Basketball und Fußball, Außenspielplätze , Freizeitpark.

All inclusive

8 days from 2587,-/pers

All inclusive

4 days from 1126,-/pers

BESONDERE WOCHENENDEN

Im Preis inbegriffen: 3-6 Tage

ALL-INCLUSIVE-VERPFLEGUNG

1 x ENTSPANNUNG IM WELLNESSBEREICH - 1,5 h
- **Finnische Sauna** (trocken)
- **Sanarium** - eine Kombination aus tropischem Bad, Dampfbad und warmem Luftbad;
- **Jacuzzi-Welt - Bäder:** Reinigendes Schwarzes Meer-Salzbad, Sauerstoff-Bor-Bad, Regenerierendes Algen-Thermalbad, Stärkendes Jod-Brom-Bad, Entspannendes Meerbad.

UNBEGRENZTER ZUGANG ZUM AQUAPARK - beheizte Innen- und Außenpools:
- **Rekreationspool mit wildem Fluss und 2 Rutschen** (innen), ganzjährig geöffnet;
- **Kinderbecken "Wasserabenteuer" mit Rutschen** (innen), ganzjährig geöffnet;
- **Multifunktionale Pools mit Attraktionen** (außen), geöffnet vom 29.05. bis 16.09.;
- **Wellenpool** (außen), geöffnet vom 16.06. bis 09.09.;
- **6 Wasserrutschen** (außen), geöffnet vom 16.06. bis 09.09;
- **Dampfbad und Thalasso-Inhalation** in einer Grotte mit Wasserfällen, geöffnet vom 29.05. bis 16.09.

SPORT UND UNTERHALTUNG - gemäß dem Resort-Programm:
Ein umfangreiches Animations- und Sportprogramm für Kinder und Erwachsene, Spielzimmer , Fitnessraum, Tennisplatz, Sportplätze für Basketball und Fußball, Außenspielplätze , Freizeitpark .

1 x PHYSIOTHERAPEUTISCHE MASSAGE mit Wellsystem Hydro Jet Medical für Erwachsene

AUCH FÜR KINDER:
- **Überraschung im Zimmer zur Begrüßung der jüngsten Gäste** (bis 8 Jahre)
- **Affenpark** (4-15 Jahre) + **Baustellenbereich** (bis 15 Jahre) - 1 x 2,5 Stunden
- **Kleinkinderbereich** (0-4 Jahre) + **Baustellenbereich** (bis 4 Jahre) - 1 x 2,5 Stunden

Mit Freunden ist es SPAßtastisch

Im Preis inbegriffen: 3-6 Tage

ALL-INCLUSIVE-VERPFLEGUNG

1 x GESICHTSANWENDUNG "Glatt und strahlend"

1 x POWER SLIM STUDIO

1 x SONNENBADEN IN DER SONNENWIESE

1 x ENTSPANNUNG IM WELLNESSBEREICH - 1,5 h

- **Finnische Sauna** (trocken)
- **Sanarium** - eine Kombination aus tropischem Bad, Dampfbad und warmem Luftbad;
- **Jacuzzi-Welt - Bäder:** Reinigendes Schwarzes Meer-Salzbad, Sauerstoff-Bor-Bad, Regenerierendes Algen-Thermalbad, Stärkendes Jod-Brom-Bad, Entspannendes Meerbad.

UNBEGRENZTER ZUGANG ZUM AQUAPARK - beheizte Innen- und Außenpools:

- **Rekreationspool mit wildem Fluss und 2 Rutschen** (innen), ganzjährig geöffnet;
- **Kinderbecken "Wasserabenteuer" mit Rutschen** (innen), ganzjährig geöffnet;
- **Multifunktionale Pools mit Attraktionen** (außen), geöffnet vom 29.05. bis 16.09.;
- **Wellenpool** (außen), geöffnet vom 16.06. bis 09.09.;
- **6 Wasserrutschen** (außen), geöffnet vom 16.06. bis 09.09;
- **Dampfbad und Thalasso-Inhalation** in einer Grotte mit Wasserfällen, geöffnet vom 29.05. bis 16.09.

SPORT UND UNTERHALTUNG - gemäß dem Resort-Programm:

Ein umfangreiches Animations- und Sportprogramm für Kinder und Erwachsene, Spielzimmer , Fitnessraum, Tennisplatz, Sportplätze für Basketball und Fußball.

All inclusive

4 days from 1176,-/pers

SPA-PAKET FÜR PAARE, VALENTINSTAG

Im Preis inbegriffen: 3-6 Tage

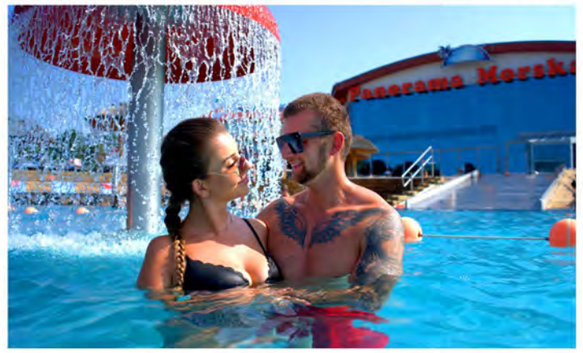

All inclusive

4 days from 1251,-/pers

ALL-INCLUSIVE-VERPFLEGUNG

ÜBERRASCHUNG ZUM EINLEBEN - Wein, romantische Atmosphäre im Zimmer

1 x SONNENBAD AUF DER SONNENWIESE - für zwei Personen

1 x RÜCKENMASSAGE

1 x ENTSPANNUNG IM WELLNESSBEREICH - 1,5 h

- **Finnische Sauna** (trocken)
- **Sanarium** - eine Kombination aus tropischem Bad, Dampfbad und warmem Luftbad;
- **Jacuzzi-Welt - Bäder:** Reinigendes Schwarzes Meer-Salzbad, Sauerstoff-Bor-Bad, Regenerierendes Algen-Thermalbad, Stärkendes Jod-Brom-Bad, Entspannendes Meerbad.

UNBEGRENZTER ZUGANG ZUM AQUAPARK - beheizte Innen- und Außenpools:

- **Rekreationspool mit wildem Fluss und 2 Rutschen** (innen), ganzjährig geöffnet;
- **Kinderbecken "Wasserabenteuer" mit Rutschen** (innen), ganzjährig geöffnet;
- **Multifunktionale Pools mit Attraktionen** (außen), geöffnet vom 29.05. bis 16.09.;
- **Wellenpool** (außen), geöffnet vom 16.06. bis 09.09.;
- **6 Wasserrutschen** (außen), geöffnet vom 16.06. bis 09.09;
- **Dampfbad und Thalasso-Inhalation** in einer Grotte mit Wasserfällen, geöffnet vom 29.05. bis 16.09.

SPORT UND UNTERHALTUNG - gemäß dem Resort-Programm:

Ein umfangreiches Animations- und Sportprogramm für Kinder und Erwachsene, Spielzimmer , Fitnessraum, Tennisplatz, Sportplätze für Basketball und Fußball.

WICHTIGE INFORMATIONEN

ANDERE DIENSTLEISTUNGEN - Preisangaben, die sich ändern können	
Anreise zum Resort von PKP Sławno: Buchung mindestens 14 Tage vor der Ankunft	80 PLN/p. P. der Preis bei mindestens 2 Pers.
Diät: Möglichkeit zur Buchung mindestens 30 Tage vor dem Aufenthalt	200 PLN /Person/ Tag
Kinderbett: Verfügbar in einigen Zimmern, erfordert eine frühere Reservierung	99 PLN / Aufentfalt
Selbstbedienungswäscherei	20 PLN / Jeton
unbewachter Parkplatz gegen Aufpreis für alle Gäste	50 PLN / Tag 250 PLN / 8 Tage 500 PLN / 14, 15 Tage
Ausleihe von Sportausrüstung	Ab 5 PLN
Zusätzliche Meleks-Kurse	10 zł / kurs
Kurtaxe (Klimagebühr): Gebühr bei der Ankunft an der Rezeption gemäß dem Beschluss des Gemeinderats von Postomino.	

ANDERE ZUSÄTZE IM ZIMMER	
safe	15 PLN / Aufentfalt
Torte, Rotwein, Weißwein, Obstkorb Blumenstrauß, Korb der Süßigkeiten	80 PLN / Stück

Es ist im Zimmer nur eine gemeinsame Übernachtung für einen Erwachsenen oder ein Kind möglich.
Rehabehandlungen für Gäste im Rahmen einer gemeinsamen Übernachtung.

Bewegung & Wassergymnastik
physikotherapeutische Massage - 8 Tage / 1x , 14 Tage / 2x
ornamental tatto on hand

SYSTEM DER PERSÖNLICHEN IDENTIFIKATION

Auf dem Gelände des Health Resort & Medical SPA Panorama Morska in Jarosławiec gilt ein bargeldloses Zahlungssystem. Dies bedeutet, dass wir ausschließlich firmeneigene Zahlungskarten von Panorama Morska akzeptieren, die die einzige Zahlungsmethode darstellen. Die Zahlungskarten können an der Rezeption des Resorts und an der Kasse des Aquaparks gegen Bargeld oder mit Kreditkarte erworben werden.

INDIVIDUELLES IDENTIFIKATIONSSYSTEM (IIS)

Das geltende IIS-System wurde zur gemeinsamen Sicherheit und Bequemlichkeit des Aufenthalts sowie zur Nutzung des Health Resort & Medical SPA Panorama Morska und seiner Einrichtungen ausschließlich für Resortsbesucher eingeführt. Dies bedeutet, dass das Health Resort nur für Personen mit einer solchen Identifikationskennzeichnung in Form von Handgelenksbändern zur Verfügung steht. Gleichzeitig möchten wir darauf hinweisen, dass der Verlust, das Verschwinden oder die Beschädigung sowie die Weitergabe des Identifikationsarmbands an andere Personen die Nutzung unserer Dienstleistungen in vollem Umfang verhindern.

Health Resort & Medical SPA
Panorama Morska
Jarosławiec

76- 107 Jarosławiec
ul. Bałtycka 9

Reservation
tel. +48 94 34 82 998
rezerwacja@panorama-morska.pl

Reception
tel. +48 94 34 82 997,
recepcja@panorama-morska.pl