KATALOG 2021

Health Resort & Medical SPA

Panorama Morska

Jarosławiec

U nas zrealizujesz

BON TURYSTYCZNY

więcej niż HOTEL

-5%

FIRST MINUTE 2021/2022

Promocja obowiązuje w ograniczonym czasie aż do odwołania.

-10%

Pokoje w budynkach

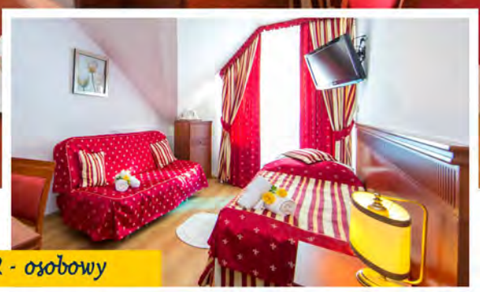

2 - osobowy

2 - osobowy NP

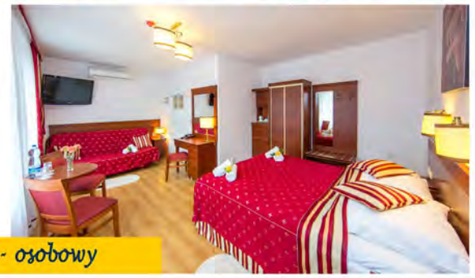

3 - osobowy

budynek „E"

Wyposażenie pokoi: telefon, TV sat., LCD 32", 37",43" lub 49", internet, czajnik bezprzewodowy, lodówka, sejf, szlafroki, zestaw do kawy i herbaty. W każdej łazience suszarka do włosów.
Za dodatkową opłatą: sejf, klimatyzacja.
Wybrane pokoje częściowo przystosowane dla osób na wózkach inwalidzkich.

Pokoje 1-osobowe: łóżko 1-osobowe lub rozkładana kanapa (orientacyjna pow. 8m^2) z balkonami lub tarasami.

Pokoje 2-osobowe: łoże małżeńskie lub 2 łóżka 1-osobowe lub łóżko 1-osobowe + rozkładana kanapa (orientacyjna pow. 12m^2) z balkonami lub tarasami.

Pokoje 2-osobowe lux: łoże małżeńskie + rozkładana kanapa (orientacyjna pow. 18m^2) z balkonami lub tarasami.

Pokoje 2 -osobowe NP- niski parter: łoże małżeńskie lub łóżko 1- osobowe + rozkładana kanapa (orientacyjna pow. 10m^2),wejście bezpośrednio z dworu tarasu.

Pokoje 2-osobowe z dostawką: łoże małżeńskie + łóżko 1-osobowe lub 2 łóżka 1-osobowe + rozkładana kanapa lub 3 łóżka 1-osobowe (orientacyjna pow. 13m^2) z balkonami.

Pokoje 3-osobowe: łoże małżeńskie + rozkładana kanapa (orientacyjna pow. 23 m^2) z balkonami lub bez i tarasami.

Pokoje 4-osobowe: łoże małżeńskie + rozkładana kanapa + łóżko 1-osobowe lub 2 łoża małżeńskie lub łoże małżeńskie + 2 łóżka 1-osobowe (orientacyjna pow. 23m^2) z balkonami lub bez balkonów.

Pokoje familijne 5-osobowe: 2 pokoje + przedpokój + łazienka: 2 łoża małżeńskie + rozkładana kanapa, z balkonami(orientacyjna pow. 28m^2).

Pokoje familijne 7-osobowe: 3 pokoje + przedpokój + łazienka + prysznic: 2 pokoje z łożem małżeńskim i 1 z łożem małżeńskim i rozkładaną kanapą, z tarasem. (orientacyjna pow. 43m^2).

Pokoje w domkach

Domki i apartamenty na terenie zadrzewionym. Dla rodzin proponujemy domki familijne: Typ K, K2,K3 lub K4. Część pokoi w pełni przystosowanych dla osób na wózkach inwalidzkich.
Wyposażenie pokoi: telefon, TV sat., LCD 32",37",lub 43", internet, czajnik bezprzewodowy, lodówka, zestaw do kawy i herbaty, sejf, szlafroki, grzejnik elektryczny.
W łazience suszarka do włosów. Za dodatkową opłatą: sejf, klimatyzacja.

TYP „ K" Domki familijne

2 pokoje z łazienkami, oddzielnymi wejściami z możliwością połączenia w jedno mieszkanie:

- **Pokój typ „Km":** 2-osobowy mniejszy: łoże małżeńskie lub 2 łóżka 1-osobowe (orientacyjna pow. 10m^2).
- **TYP „K2" Pokoje 2-osobowe** : łoże małżeńskie lub łóżko 1-osobowe + rozkładana kanapa (orientacyjna pow.13m^2).

TYP „K3" Pokoje 3-osobowe, z osobnymi wejściami: łoże małżeńskie + rozkładana kanapa (orientacyjna pow. 23m^2).

TYP „K4" Pokoje 3-osobowe z dostawką, z osobnymi wejściami: łoże małżeńskie + rozkładana kanapa + łóżko 1-osobowe (orientacyjna pow. 23m^2).

APARTAMENTY - SUITE

Położone są wśród ogródków jordanowskich, oczek wodnych. Orientacyjna pow. 35 m^2
Każdy składa się z:
Pokój dzienny: skórzany komplet wypoczynkowy (2-osobowa sofa rozkładana, stolik, 2 wygodne fotele) TV sat., LCD 43" lub 49", klimatyzacja, aneks kuchenny: czajnik bezprzewodowy, mikrofalówka, lodówka, zamrażarka, kuchnia elektryczna i pralka automatyczna w zabudowie.
Sypialnia: łoże małżeńskie, nowe meble, TV sat., LCD 32" lub 43", internet, telefon.
Za dodatkową opłatą: sejf, klimatyzacja.
Łazienka: suszarka do włosów, bidet, kabina natryskowa, szlafroki.

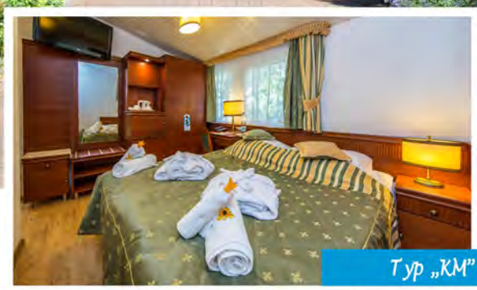

Typ „KM"

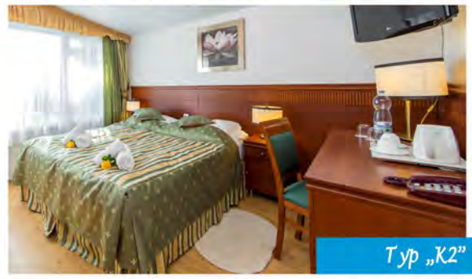

Typ „K2"

Typ „K2"

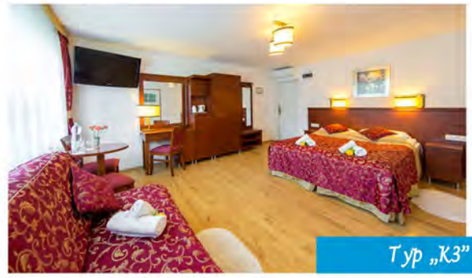

Typ „K3"

RECEPCJA LOBB

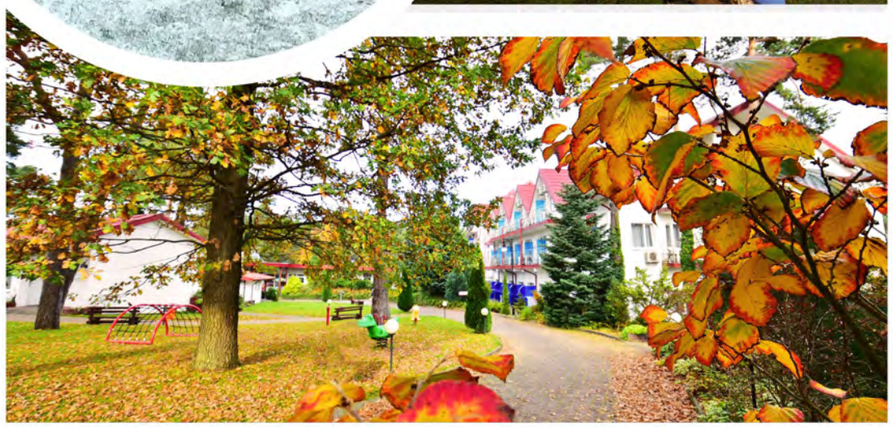

RESTAURACJE PRZYJAZNE DZIECIOM :

RESTAURACJA LA COSTA z tarasem widokowym na terenie Aquaparku.

RESTAURACJA LAGUNA w centralnej części Resortu.

RESTAURACJA TROPICOCO na terenie Aquaparku.

DIETY Istnieje możliwość wykupienia diety (min. 30 dni przed pobytem). Dieta wątrobowa, cukrzycowa, wrzodowa, lekkostrawna, bezmleczna, bezglutenowa - dopłata 80 zł/os./doba. Inne diety za dodatkowo skalkulowaną opłatą wg indywidualnie ustalonego jadłospisu z naszym dietetykiem.

All inclusive

PRZEZ CAŁY POBYT W RESTAURACJI TROPICOCO BEZPŁATNIE:

w godz. 10:00 - 24:00

Lody włoskie

Bufet z napojami ciepłymi i zimnymi - wybrane soki, woda gazowana, Pepsi, Mirinda, 7-up, Lipton Ice tea, kawa, herbata.

Bufet z wybranymi alkoholami - wino, piwo Żywiec, drinki, wódka biała gin, whisky.

w godz. 12:00 - 18:00

Bufet Sałatkowy Fresh

Bufet Snack Bar - np. frytki, hot-dogi, hamburgery…

Bufet deserowy Candy - np. gofry, popcorn, ciasteczka, cukierki

BOGATE BUFETY SZWEDZKIE + NAPOJE

śniadanie:

- dania na słodko – pierogi, naleśniki, makarony itp.
- ciepłe posiłki – bekony, jajka w różnych postaciach, kiełbaski na ciepło itp.
- bogaty wybór zimnych płyt – sałatki, świeże jogurty, swojskie jadło itp.
- do picia: herbata, kawa, kakao, soki, woda

obiad, kolacja:

- domowe zupy i aksamitne kremy
- wykwintne dania na ciepło
- codziennie świeże surówki i dodatki
- wyśmienite desery i przekąski
- herbata, kawa, kakao, soki, wino, piwo Żywiec, Pepsi, Mirinda, 7-up, Lipton Ice tea, woda gazowana

Doba zaczyna się od 16:00 (od kolacji) a kończy się o 12:00 (po śniadaniu).

AQUAPARK

BEZPŁATNY dla gości Resortu

GODZINY OTWARCIA 10:00 - 20:00

BASENY Z PODGRZEWANĄ WODĄ

Kompleks basenów zewnętrznych i wewnętrznych ze stali nierdzewnej, o powierzchni lustra wody 1700 m^2.

- **BASEN DLA DZIECI „Wodna bajka" ze zjeżdżalniami (wewnętrzny)**

CZYNNY PRZEZ CAŁY ROK

Basen dla najmłodszych z bajkowymi zwierzątkami i zjeżdżalniami, o głębokości 25 cm. Temperatura wody ok. 30^0C.

- **BASEN Z RWĄCĄ RZEKĄ i 2 zjeżdżalniami (wewnętrzny)**

CZYNNY PRZEZ CAŁY ROK

Basen rekreacyjny (głęboki 1,25m) z rwącą rzeką o rzadko spotykanej długości 55 m ze zjeżdżalniami, ma także 5 stanowisk masażu karku. Temperatura wody ok. 30^0C.

- **BASEN Z FALĄ MORSKĄ (zewnętrzny)**

Głębokość basenu ze sztuczną falą opada od 0 do 1,60 m a powierzchnia lustra wody wynosi 770 m^2 i jest największa w Polsce. Basen zaopatrzony jest w gejzery powietrzne. Temperatura wody 28^0C (+ - 10%).

Podgrzewana woda od 16 czerwca do 9 września

- **BASENY WIELOFUNKCYJNE (zewnętrzne)**

Dwa baseny wielofunkcyjne połączone zjeżdżalnią, mają głębokość opadającą od 1,20 do 1,35m.
Baseny zawierają:
5 punktów wodnego masażu karku, grzybek wodny, leżanki rurowe z masażem powietrznym; zjeżdżalnię łączącą niecki basenowe.
Temperatura wody 29^0C (+ - 10%).

Podgrzewana woda od 29 maja do 16 września.

- **6 ZJEŻDŻALNI WODNYCH (zewnętrzne)**

Czynne od 16 czerwca do 9 września

Panorama Morska
La Costa

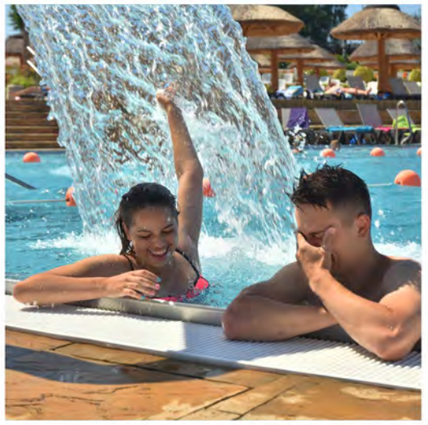

Panorama Morsk

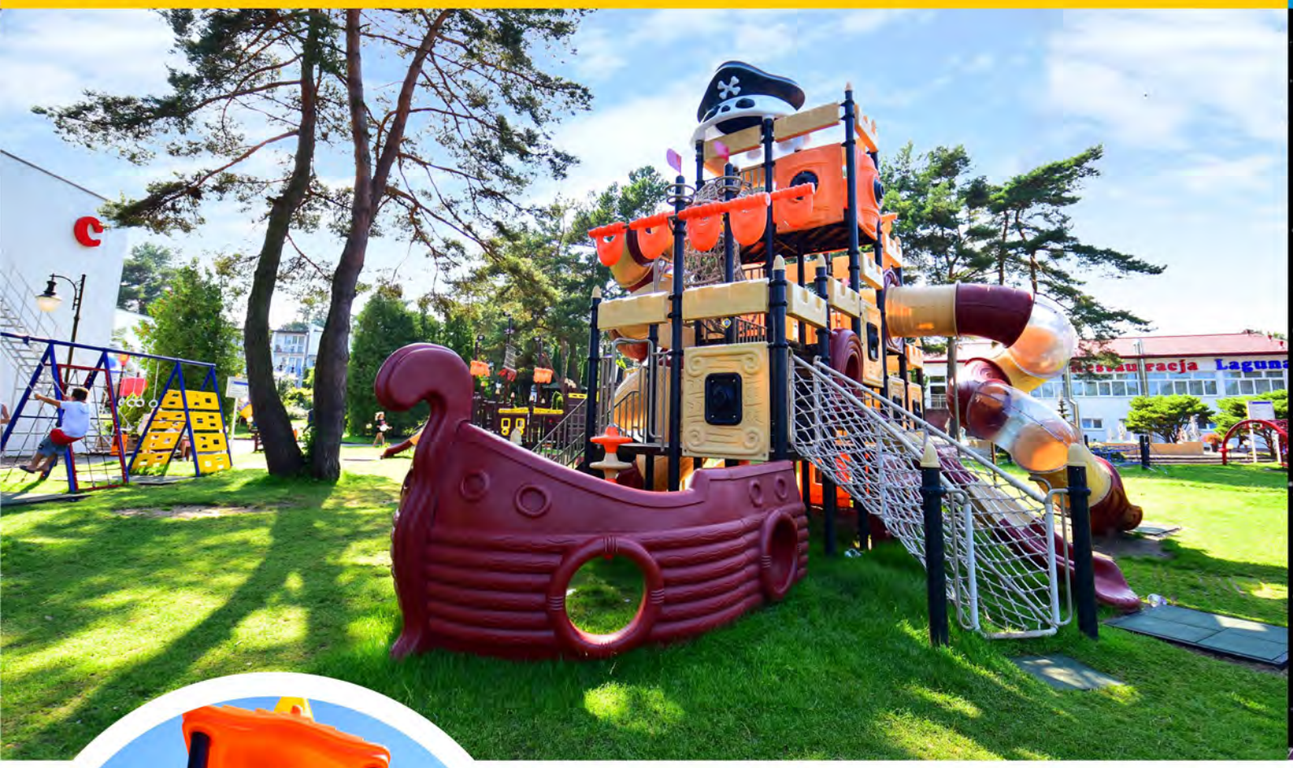

3 NOWE PLACE ZABAW!

- **Dla dzieci w wieku 7-12 lat** – dla starszaków przygotowaliśmy prawdziwie ekstremalne formy zabawy – zjazd na linie, pajęcze sieci, ogromny piracki statek, megazakręcone zjeżdżalnie i wiele innych!
  Dla dzieci w wieku 2-7 lat – ultradługi tor przeszkód kryje w swoich zakamarkach wiele atrakcji. Oprócz tego bujaczki, huśtawki, i zjeżdżalnie… maluchy będą zachwycone!
  Dla dzieci w wieku 3-12 lat – dla każdego coś dobrego, zabawkowa dżungla pochłonie dzieci na wiele godzin! Do tego ścianki na wspinaczki i obiekty dla najmłodszych.
- **Świat Dziecka „TROPI"** – To sala zabaw dla dzieci od 3-8 lat, która zapewnia moc wrażeń wszystkim naszym małym gościom. Dzieci mogą w niej korzystać z dwóch suchych basenów z piłeczkami, labiryntów, zjeżdżalni, pochylni i wiele innych.
  Na sali Świat Dziecka „Tropi" dzieci znajdują się pod opieką rodziców.
- **Mini Club "Coco"** – Kolorowa sala zabaw dla dzieci od 3-8 lat z masą gier, klocków, układanek, pluszaków, zwierzątek, samochodzików i innych ciekawych zabawek rozwijających inteligencję i zachęcających do nauki. W Mini Clubie „Coco" dzieci pozostają pod czujnym okiem wykwalifikowanej opiekunki.
- **Playland "Jumbo"** – stanowiska z Xboxami, a w nich kilkadziesiąt gier dla dzieci w różnym wieku. Świadomie podzieliliśmy je na grupy wiekowe - dozwolone od 3, d 7, od 12, od 16 i od 18 lat. Nasi milusińscy znajdą tu również 2 słupy z grami interaktywnymi - łącznie 4 ekrany, Knoocker oraz skorzystają z ulubionych przez wszystkich dużych i małych gier planszowych typu monopol, warcaby, chińczyk i wiele innych. Do wyboru, do koloru...

  Sale zabaw czynne są 6 dni w tygodniu.
- **Park maszyn VR** (dodatkowo płatne)- rozrywka nowej generacji, maszyny symulujące wirtualną rzeczywistość:
  VR-TWO - pokaz VR w 9D(ponad 100 gier),
  VR - HERO z ok. 50 grami w technologii VR,
  VR-RACE symulator wyścigów,
  VR-KIDS symulator VR dla dzieci

CENTRUM ROZRYWKI

ok. 4500 m²

KRĘGIELNIA
KLOCKARNIA
PARK TRAMPOLIN
SALE ZABAW
BILARD

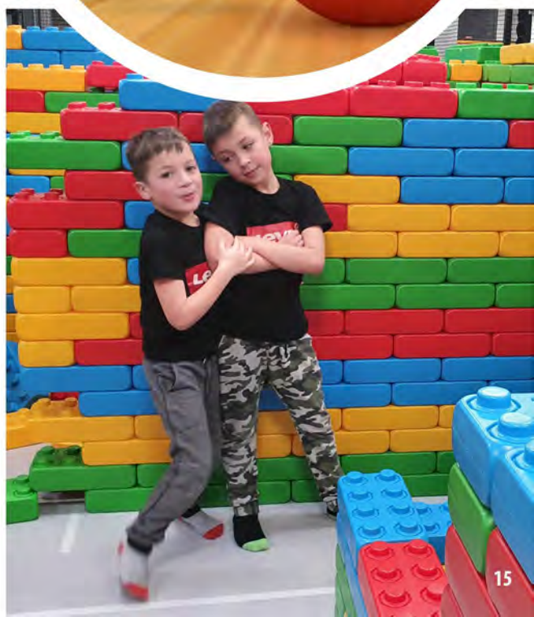

DLA DZIECI

ANIMACJE

ATRAKCJE DLA DOROSŁYCH

W naszym resorcie dbamy o najlepszą rozrywkę nie tylko dla dzieci. Na dorosłych czeka również mnóstwo atrakcji, w tym:

- Nocne Dance Party z drinkami All Inclusive
- Koncerty i występy zespołów muzycznych
- Turnieje i konkursy dla dorosłych
- Zajęcia w wodzie – gimnastyka, Aqua Dance, Aqua Aerobic itp.

ANIMACJE DLA DZIECI - odbywają się wg programu Resortu

Wyjazd z dziećmi to czas na poprawę relacji rodzinnych spędzanie czasu z najbliższymi. Dlatego właśnie nasz program animacji obejmuje rozrywkę dla całych rodzin, w tym:

- **Gry i zabawy rodzinne** – gry zespołowe, zawody sportowe, turnieje familijne
- **Zabawy taneczno-ruchowe** – min. Mini Disco, Baloniada, zabawy z chustą animacyjną itp.
- **Ogniska** z kiełbaskami przy muzyce na żywo z dmuchanymi atrakcjami
- **Wieczorne Show** – pokazy cyrkowe, występy iluzjonistów, teatrzyki itp.
- **Zajęcia warsztatowe**, m.in. warsztaty plastyczno-sensoryczne, eko-warsztaty, warsztaty kulinarne MasterChef Junior itp.
- **Atrakcje tematyczne** w zależności od pory roku (np. Piana Party, Fluo Party, zimowy balik maskowy itp.)

Dodatkowo za opłatą dzieci skorzystać mogą z atrakcji takich jak:

- **Brokatowe tatuaże, fantazyjne malowanie twarzy**
- **Sesja zdjęciowa z żywymi papugami** – żółtą papugą Arą Tropi oraz czerwoną papugą Arą Coco (z wykonanych zdjęć można zamówić pamiątki – kubki, magnesy, koszulki itp.)
- **Tworzenie maskotki z marzeniem** – za pomocą specjalnej maszyny nasze pociechy mogą własnoręcznie wykonać pluszową papużkę Arę, w której brzuszku ukryte będzie marzenie, a także otrzymać certyfikat przyjaźni.

DLA MŁODZIEŻY

DLA RODZINY

Panorama Morska jest organizatorem:

- Pobytów rehabilitacyjnych- leczniczych, pełnopłatnych, dofinansowywanych przez fundacje, zakłady pracy.
- Turnusów rehabilitacyjnych usprawniająco - rekreacyjnych

dla osób niepełnosprawnych ze wszystkimi dysfunkcjami dofinansowanymi przez PFRON.

Oferujemy zabiegi rehabilitacyjne w kategoriach;

- balneoterapia
- kinezyterapia
- fizykoterapia
- krioterapia
- hydroterapia
- masaże

PAKIET PODSTAWOWY ZABIEGÓW LECZNICZYCH

KINEZYTERAPIA: gimnastyka grupowa: ogólnorozwojowa, w zespołach bólowych kręgosłupa, dla amazonek, korekcyjna, Nordic Walking, Świat Dziecka, urządzenia do ćwiczeń stawów skokowych, rotory, cykloergometry, UGUL, Atlas.
MASAŻ: fizykoterapeutyczny Wellsystem Hydro Jet Medical, automatyczny drenaż limfatyczny kończyn.
HYDROTERAPIA: JET-STREM Moto-masage, masaż wirowy kończyn dolnych i górnych, kąpiel czterokomorowa galwaniczna i zmiennocieplna.
FIZYKOTERAPIA: galwanizacja, diadynamik, prądy interferencyjne, prądy Kotza, prądy Traberta, TENS, elektrostymulacja, jonoforeza, magnetoterapia, ultradźwięki, fonoforeza, tonoliza.
ŚWIATŁOLECZNICTWO: laser, sollux: czerwony i niebieski.
ĆWICZENIA MANIPULACYJNE RĄK, TERAPIA ZAJĘCIOWA, MUZYKOTERAPIA

Pozostałe zabiegi dodatkowo płatne według cennika zabiegów rehabilitacyjnych, zlecane podczas planowania postępowania fizjoterapeutycznego.
Więcej informacji na stronie internetowej: **www.panorama-morska.pl**
Warunkiem zaordynowania zabiegów rehabilitacyjnych dla kuracjuszy jest dostarczenie przed badaniem lekarskim informacji o stanie zdrowia (wzór druk Z1) podpisanej przez lekarza kierującego z miejsca zamieszkania.
Wpis w rejestrze podmiotów wykonujących działalność leczniczą nr. 000000018497 prowadzonym przez Wojewodę Dolnośląskiego; wpis do rejestru ośrodków OD/32/0005/19; wpis do ewidencji organizatorów turnusów OR/32/0027/19. NIP 899-100-20-61, REGON 930372144-0039

Pracujemy na sprawdzonych kosmetykach, wykonujemy zabiegi z użyciem specjalistycznej aparatury oraz oferujemy szereg różnorodnych relaksujących, uspokajających i rozluźniających masaży.

OFERTA SPA

ZABIEGI PIELĘGNACYJNE NA TWARZ: oczyszczające (złuszczające), odmładzające, odżywcze;

ZABIEGI NA CIAŁO: peelingi, maski, okłady;

MASAŻE: relaksacyjny, klasyczny, gorącymi kamieniami;

ZABIEGI Z UŻYCIEM APARATURY: kapsuła Spa, Starvac (masaż próżniowy), Power Slim Studio, kawitacja, sauna na podczerwień (Infrared), solarium, Słoneczna Łąka,tlenoterapia.

DROBNE ZABIEGI KOSMETYCZNE: henna, regulacja, depilacja woskiem, manicure i pedicure, parafina.

ZABIEGI DLA DZIECI I MĘŻCZYZN: zabiegi na ciało i masaże.

Z zabiegów w naszym SPA można korzystać zapisując się na miejscu podczas pobytu ale najlepiej wyboru danego zabiegu dokonać już przed pobytem co będzie gwarancją skorzystania z niego. Kupując nasze pakiety z zabiegami SPA również zapewniacie sobie Państwo pierwszeństwo w zrealizowaniu zabiegów zawartych w danym pakiecie SPA.

Zaprojektowane przez nas wnętrze SPA oraz klimat i nastrój panujący w gabinetach sprzyja chwilom odprężenia i pełnego relaksu .To idealne miejsce aby zadbać o zdrowie i urodę.

RELAKS W STREFIE WELLNESS

Sauna Fińska (sucha)
Sanarium- połączenie kąpieli tropikalnej, łaźni parowej i kąpieli w ciepłym powietrzu;
Świat jacuzzi- kąpiele: oczyszczająca kąpiel z solą z Morza Czarnego, dotleniająca kąpiel borowinowa, regenerująca kąpiel algowo -termalna, wzmacniająca kąpiel jodowo- bromowa, relaksująca kąpiel morska.

W cenie pobytu: 8 dni / 7 nocy, 15 dni / 14 nocy

DLA CAŁEJ RODZINY

WYŻYWIENIE ALL INCLUSIVE (więcej na str. 4).

RELAKS W STREFIE WELLNESS DLA CAŁEJ RODZINY - 8 dni / 2 x - 14 dni / 4 x.

- **Sauna Fińska** (sucha)
- **Sanarium-** połączenie kąpieli tropikalnej, łaźni parowej i kąpieli w ciepłym powietrzu;
- **Świat jacuzzi- kąpiele:** oczyszczająca kąpiel z solą z Morza Czarnego, dotleniająca kąpiel borowinowa, regenerująca kąpiel algowo -termalna, wzmacniająca kąpiel jodowo- bromowa, relaksująca kąpiel morska.

NIELIMITOWANY AQUAPARK - baseny wewnętrzne i zewnętrzne z podgrzewaną wodą:

- **Basen rekreacyjny z rwącą rzeką i 2 zjeżdżalniami** (wewnętrzny) czynny przez cały rok;
- **Basen dla dzieci „Wodna bajka" ze zjeżdżalniami** (wewnętrzny) czynny przez cały rok;
- **Baseny wielofunkcyjne z atrakcjami** (zewnętrzne) czynne od 29.05 do 16.09;
- **Basen z falą morską** (zewnętrzny) czynny od 16.06 do 09.09;
- **6 zjeżdżalni wodnych** (zewnętrzne) czynne od 16.06 do 09.09;
- **Łaźnia parowa i inhalacja thalasso** w grocie z wodospadami czynna od 01.06 do 30.09.

SPORT

Siłownia, aqua aerobik, kort tenisowy, boiska sportowe do koszykówki i piłki nożnej.

PROGRAM ANIMACYJNY - odbywa się wg programu Resortu: (więcej str. 10)

- **Animacje dla całych rodzin**
- **Animacje dla dzieci**
- **Atrakcje dla dorosłych**

SALE ZABAW DLA DZIECI: (więcej str.8)

- **Świat dziecka „TROPI"**
- **Mini club „COCO"**
- **Playland „JUMBO"**
- **Park maszyn VR**
- **Zewnętrzne place zabaw**

DLA DZIECI

- **niespodzianka w pokoju na przywitanie Najmłodszych Gości**
- **fantazyjne malowanie twarzy** (do 8 lat) - 8 dni / 1 x , 14 dni / 1 x
- **bezalkoholowy aperitif „CocoJumbo"** (9-15 lat) - 8 dni / 1 x , 14 dni / 1 x

DLA RODZICÓW

- **masaż fizykoterapeutyczny Wellsystem Hydro Jet Medical** - 8 dni / 1 x, 14 dni / 2 x.

All inclusive

8 dni od 1288 zł/os

All inclusive

4 dni od 708 zł/os

W cenie pobytu: 3 - 6 dni

DLA CAŁEJ RODZINY

WYŻYWIENIE ALL INCLUSIVE (więcej na str.4).

1 x RELAKS W STREFIE WELLNESS DLA CAŁEJ RODZINY

- **Sauna Fińska** (sucha)
- **Sanarium-** połączenie kąpieli tropikalnej, łaźni parowej i kąpieli w ciepłym powietrzu;
- **Świat jacuzzi- kąpiele:** oczyszczająca kąpiel z solą z Morza Czarnego, dotleniająca kąpiel borowinowa, regenerująca kąpiel algowo -termalna, wzmacniająca kąpiel jodowo- bromowa, relaksująca kąpiel morska.

NIELIMITOWANY AQUAPARK - baseny wewnętrzne i zewnętrzne z podgrzewaną wodą:

- **Basen rekreacyjny z rwącą rzeką i 2 zjeżdżalniami** (wewnętrzny) czynny przez cały rok;
- **Basen dla dzieci „Wodna bajka" ze zjeżdżalniami** (wewnętrzny) czynny przez cały rok;
- **Baseny wielofunkcyjne z atrakcjami** (zewnętrzne) czynne od 29.05 do 16.09;
- **Basen z falą morską** (zewnętrzny) czynny od 16.06 do 09.09;
- **6 zjeżdżalni wodnych** (zewnętrzne) czynne od 16.06 do 09.09;
- **Łaźnia parowa i inhalacja thalasso** w grocie z wodospadami czynna od 01.06 do 30.09.

SPORT

Siłownia, aqua aerobik, kort tenisowy, boiska sportowe do koszykówki i piłki nożnej.

PROGRAM ANIMACYJNY - odbywa się wg programu Resortu: (więcej str.10)

- **Animacje dla całych rodzin**
- **Animacje dla dzieci**
- **Atrakcje dla dorosłych**

SALE ZABAW DLA DZIECI: (więcej str.8)

- **Świat dziecka „TROPI"**
- **Mini club „COCO"**
- **Playland „JUMBO"**
- **Park maszyn VR**
- **Zewnętrzne place zabaw**

DLA DZIECI

- **niespodzianka w pokoju na przywitanie Najmłodszych Gości**

DLA RODZICÓW

- **1 x masaż fizykoterapeutyczny Wellsystem Hydro Jet Medical**

W cenie pobytu: 8 dni / 7 nocy, 15 dni / 14 nocy

WYŻYWIENIE ALL INCLUSIVE (więcej na str. 4).

OPIEKA MEDYCZNA

3 ZABIEGI LECZNICZE we wszystkie dni zabiegowe zlecone podczas planowania postępowania fizjoterapeutycznego z pakietu podstawowego (więcej na str. 12).

20% zniżki na zabieg Parafinoterapia dłoni

RELAKS W STREFIE WELLNESS - 8 dni 1 x / 14 dni 2 x.

- **Sauna Fińska** (sucha)
- **Sanarium-** połączenie kąpieli tropikalnej, łaźni parowej i kąpieli w ciepłym powietrzu;
- **Świat jacuzzi- kąpiele:** oczyszczająca kąpiel z solą z Morza Czarnego, dotleniająca kąpiel borowinowa, regenerująca kąpiel algowo -termalna, wzmacniająca kąpiel jodowo- bromowa, relaksująca kąpiel morska.

NIELIMITOWANY AQUAPARK - baseny wewnętrzne i zewnętrzne z podgrzewaną wodą:

- **Basen rekreacyjny z rwącą rzeką i 2 zjeżdżalniami** (wewnętrzny) czynny przez cały rok;
- **Basen dla dzieci „Wodna bajka" ze zjeżdżalniami** (wewnętrzny) czynny przez cały rok;
- **Baseny wielofunkcyjne z atrakcjami** (zewnętrzne) czynne od 29.05 do 16.09;
- **Basen z falą morską** (zewnętrzny) czynny od 16.06 do 09.09;
- **6 zjeżdżalni wodnych** (zewnętrzne) czynne od 16.06 do 09.09;
- **Łaźnia parowa i inhalacja thalasso** w grocie z wodospadami czynna od 01.06 do 30.09.

SPORT

Siłownia, aqua aerobik, kort tenisowy, boiska sportowe do koszykówki i piłki nożnej.

PROGRAM ANIMACYJNY - odbywa się wg programu Resortu: (więcej str. 10)

- **Animacje dla całych rodzin**
- **Animacje dla dzieci**
- **Atrakcje dla dorosłych**

SALE ZABAW DLA DZIECI: (więcej str.8)

- **Świat dziecka „TROPI"**
- **Mini club „COCO"**
- **Playland „JUMBO"**
- **Park maszyn VR**
- **Zewnętrzne place zabaw**

DLA DZIECI

- **ozdobny tatuaż na rękę** (do 8 lat) - 8 dni / 1 x , 14 dni / 1 x

All inclusive

8 dni od 1288 zł/os

All inclusive

8 dni od 1288 zł/os

W cenie pobytu: 8 dni / 7 nocy, 15 dni / 14 nocy

WYŻYWIENIE ALL INCLUSIVE (więcej na str. 4).

OPIEKA MEDYCZNA

4 ZABIEGI LECZNICZE we wszystkie dni zabiegowe zlecone podczas planowania postępowania fizjoterapeutycznego z pakietu podstawowego (więcej na str. 12).

20% zniżki na zabieg Parafinoterapia dłoni

RELAKS W STREFIE WELLNESS - 8 dni 1 x / 14 dni 2 x.

- **Sauna Fińska** (sucha)
- **Sanarium-** połączenie kąpieli tropikalnej, łaźni parowej i kąpieli w ciepłym powietrzu;
- **Świat jacuzzi- kąpiele:** oczyszczająca kąpiel z solą z Morza Czarnego, dotleniająca kąpiel borowinowa, regenerująca kąpiel algowo -termalna, wzmacniająca kąpiel jodowo- bromowa, relaksująca kąpiel morska.

NIELIMITOWANY AQUAPARK - baseny wewnętrzne i zewnętrzne z podgrzewaną wodą:

- **Basen rekreacyjny z rwącą rzeką i 2 zjeżdżalniami** (wewnętrzny) czynny przez cały rok;
- **Basen dla dzieci „Wodna bajka" ze zjeżdżalniami** (wewnętrzny) czynny przez cały rok;
- **Baseny wielofunkcyjne z atrakcjami** (zewnętrzne) czynne od 29.05 do 16.09;
- **Basen z falą morską** (zewnętrzny) czynny od 16.06 do 09.09;
- **6 zjeżdżalni wodnych** (zewnętrzne) czynne od 16.06 do 09.09;
- **Łaźnia parowa i inhalacja thalasso** w grocie z wodospadami czynna od 01.06 do 30.09.

SPORT

Siłownia, aqua aerobik, kort tenisowy, boiska sportowe do koszykówki i piłki nożnej.

ATRAKCJE DLA DOROSŁYCH:

- **Nocne Dance Party** z drinkami All inclusive
- **Koncerty** i występy zespołów muzycznych
- **Turnieje i konkursy** dla dorosłych
- **Zajęcia w wodzie** - gimnastyka, Aqua Dance, Aqua Aerobic itp.

Aktywny wypoczynek nad morzem

W cenie pobytu: 8 dni / 7 nocy, 15 dni / 14 nocy

WYŻYWIENIE All INCLUSIVE (więcej na str. 4)
ZABIEG NA CIAŁO oczyszczająco-drenujący - 8 dni / 1 x, 14 dni / 2 x.
KAPSUŁA SPA - 8 dni / 1 x, 14 dni/ 2 x.
SEANS OPALANIA NA SŁONECZNEJ ŁĄCE - 8 dni / 1 x, 14 dni / 2 x .
GIMNASTYKA PORANNA W WODZIE - 8 dni / 5 x, 14 dni / 10 x.
NORDIC WALKING Z INSTRUKTOREM - 8 dni / 4 x , 14 dni / 8 x.
KOKTAIL WELLNESS - 8 dni / 1 x, 14 dni / 2 x.
MOŻLIWOŚĆ WYPOŻYCZENIA ROWERÓW przez cały pobyt bez dodatkowych kosztów

RELAKS W STREFIE WELLNESS BEZ OGRANICZEŃ

- **Sauna Fińska** (sucha)
- **Sanarium-** połączenie kąpieli tropikalnej, łaźni parowej i kąpieli w ciepłym powietrzu;
- **Świat jacuzzi- kąpiele:** oczyszczająca kąpiel z solą z Morza Czarnego, dotleniająca kąpiel borowinowa, regenerująca kąpiel algowo-termalna, wzmacniająca kąpiel jodowo-bromowa, relaksująca kąpiel morska.

NIELIMITOWANY AQUAPARK - baseny wewnętrzne i zewnętrzne z podgrzewaną wodą:

- **Basen rekreacyjny z rwącą rzeką i 2 zjeżdżalniami** (wewnętrzny) czynny przez cały rok;
- **Basen dla dzieci „Wodna bajka" ze zjeżdżalniami** (wewnętrzny) czynny przez cały rok;
- **Baseny wielofunkcyjne z atrakcjami** (zewnętrzne) czynne od 29.05 do 16.09;
- **Basen z falą morską** (zewnętrzny) czynny od 16.06 do 09.09;
- **6 zjeżdżalni wodnych** (zewnętrzne) czynne od 16.06 do 09.09;
- **Łaźnia parowa i inhalacja thalasso** w grocie z wodospadami czynna od 1.06 do 30.09.

SPORT
Siłownia, aqua aerobik, kort tenisowy, boiska sportowe do koszykówki i piłki nożnej.

ATRAKCJE DLA DOROSŁYCH odbywają się wg programu Resortu

- Nocne Dance Party z drinkami All Inclusive
- Koncerty i występy zespołów muzycznych
- Nauka tańców latynoskich, Zumba
- Turnieje i konkursy dla dorosłych

All inclusive

8 dni od 1456 zł/os

Weekendy specjalne: Majówka, Andrzejki...

W cenie pobytu: 3 - 6 dni

All inclusive

4 dni od 708 zł/os

DLA CAŁEJ RODZINY

WYŻYWIENIE ALL INCLUSIVE (więcej na str.4).
1 x RELAKS W STREFIE WELLNESS DLA CAŁEJ RODZINY

- **Sauna Fińska** (sucha)
- **Sanarium-** połączenie kąpieli tropikalnej, łaźni parowej i kąpieli w ciepłym powietrzu;
- **Świat jacuzzi- kąpiele:** oczyszczająca kąpiel z solą z Morza Czarnego, dotleniająca kąpiel borowinowa, regenerująca kąpiel algowo -termalna, wzmacniająca kąpiel jodowo- bromowa, relaksująca kąpiel morska.

NIELIMITOWANY AQUAPARK - baseny wewnętrzne i zewnętrzne z podgrzewaną wodą:

- **Basen rekreacyjny z rwącą rzeką i 2 zjeżdżalniami** (wewnętrzny) czynny przez cały rok;
- **Basen dla dzieci „Wodna bajka" ze zjeżdżalniami** (wewnętrzny) czynny przez cały rok;
- **Baseny wielofunkcyjne z atrakcjami** (zewnętrzne) czynne od 29.05 do 16.09;
- **Basen z falą morską** (zewnętrzny) czynny od 16.06 do 09.09;
- **6 zjeżdżalni wodnych** (zewnętrzne) czynne od 16.06 do 09.09;
- **Łaźnia parowa i inhalacja thalasso** w grocie z wodospadami czynna od 01.06 do 30.09.

SPORT
Siłownia, aqua aerobik, kort tenisowy, boiska sportowe do koszykówki i piłki nożnej.

PROGRAM ANIMACYJNY - odbywa się wg programu Resortu: (więcej str.10)

- **Animacje dla całych rodzin**
- **Animacje dla dzieci**
- **Atrakcje dla dorosłych**

SALE ZABAW DLA DZIECI: (więcej str.8)

- **Świat dziecka „TROPI"**
- **Mini club „COCO"**
- **Playland „JUMBO"**
- **Park maszyn VR**
- **Zewnętrzne place zabaw**

DLA DZIECI

- **niespodzianka w pokoju na przywitanie Najmłodszych Gości**

DLA RODZICÓW

- **1 x masaż fizykoterapeutyczny Wellsystem Hydro Jet Medical**

Z przyjaciółmi jest wSPAniale

W cenie pobytu: 3 - 6 dni

WYŻYWIENIE All INCLUSIVE (więcej na str. 4)
1 x ZABIEG NA TWARZ „Gładka i promienna"
1 x POWER SLIM STUDIO
1 x SEANS OPALANIA NA SŁONECZNEJ ŁĄCE
1 x RELAKS W STREFIE WELLNESS

- **Sauna Fińska** (sucha)
- **Sanarium-** połączenie kąpieli tropikalnej, łaźni parowej i kąpieli w ciepłym powietrzu;
- **Świat jacuzzi- kąpiele:** oczyszczająca kąpiel z solą z Morza Czarnego, dotleniająca kąpiel borowinowa, regenerująca kąpiel algowo-termalna, wzmacniająca kąpiel jodowo-bromowa, relaksująca kąpiel morska.

NIELIMITOWANY AQUAPARK - baseny wewnętrzne i zewnętrzne z podgrzewaną wodą:

- **Basen rekreacyjny z rwącą rzeką i 2 zjeżdżalniami** (wewnętrzny) czynny przez cały rok;
- **Basen dla dzieci „Wodna bajka" ze zjeżdżalniami** (wewnętrzny) czynny przez cały rok;
- **Baseny wielofunkcyjne z atrakcjami** (zewnętrzne) czynne od 29.05 do 16.09;
- **Basen z falą morską** (zewnętrzny) czynny od 16.06 do 09.09;
- **6 zjeżdżalni wodnych** (zewnętrzne) czynne od 16.06 do 09.09;
- **Łaźnia parowa i inhalacja thalasso** w grocie z wodospadami czynna od 1.06 do 30.09.

SPORT
Siłownia, aqua aerobik, kort tenisowy, boiska sportowe do koszykówki i piłki nożnej.

ATRAKCJE DLA DOROSŁYCH odbywają się wg programu Resortu

- Nocne Dance Party z drinkami All Inclusive
- Koncerty i występy zespołów muzycznych
- Nauka tańców latynoskich, Zumba
- Turnieje i konkursy dla dorosłych

All inclusive

4 dni od 761 zł/os

Pakiet SPA dla dwojga ,Walentynki

W cenie pobytu: 3 - 6 dni

WYŻYWIENIE ALL INCLUSIVE (więcej na str. 4)
NIESPODZIANKA NA POWITANIE - wino w pokoju.
ŁOŻE WYSŁANE PŁATKAMI RÓŻ
1 x SEANS OPALANIA NA SŁONECZNEJ ŁĄCE- dla dwojga
1 x WSPÓLNY DLA DWOJGA ZABIEG NA CIAŁO „Dotyk szczęścia" wykonywany przez partnera. Blask świec, błogi zapach, miłosny nastrój to dodatki do zabiegu, które sprawią znakomite wzmocnienie relacji pomiędzy dwojgiem zakochanych w sobie ludzi.
1 x RELAKS W STREFIE WELLNESS

- **Sauna Fińska** (sucha)
- **Sanarium-** połączenie kąpieli tropikalnej, łaźni parowej i kąpieli w ciepłym powietrzu;
- **Świat jacuzzi- kąpiele:** oczyszczająca kąpiel z solą z Morza Czarnego, dotleniająca kąpiel borowinowa, regenerująca kąpiel algowo-termalna, wzmacniająca kąpiel jodowo-bromowa, relaksująca kąpiel morska.

NIELIMITOWANY AQUAPARK - baseny wewnętrzne i zewnętrzne z podgrzewaną wodą:

- **Basen rekreacyjny z rwącą rzeką i 2 zjeżdżalniami** (wewnętrzny) czynny przez cały rok;
- **Basen dla dzieci „Wodna bajka" ze zjeżdżalniami** (wewnętrzny) czynny przez cały rok;
- **Baseny wielofunkcyjne z atrakcjami** (zewnętrzne) czynne od 29.05 do 16.09;
- **Basen z falą morską** (zewnętrzny) czynny od 16.06 do 09.09;
- **6 zjeżdżalni wodnych** (zewnętrzne) czynne od 16.06 do 09.09;
- **Łaźnia parowa i inhalacja thalasso** w grocie z wodospadami czynna od 1.06 do 30.09.

SPORT
Siłownia, aqua aerobik, kort tenisowy, boiska sportowe do koszykówki i piłki nożnej.

ATRAKCJE DLA DOROSŁYCH odbywają się wg programu Resortu

- Nocne Dance Party z drinkami All Inclusive
- Koncerty i występy zespołów muzycznych
- Nauka tańców latynoskich, Zumba
- Turnieje i konkursy dla dorosłych

All inclusive

4 dni od 826 zł/os

Rodzinne ferie zimowe

W cenie pobytu: 8 dni / 7 nocy, 15 dni / 14 nocy - pobyty od 6 dni / 5 nocy

DLA CAŁEJ RODZINY

WYŻYWIENIE ALL INCLUSIVE (więcej na str. 4).

RELAKS W STREFIE WELLNESS DLA CAŁEJ RODZINY - 8 dni / 2 x - 14 dni / 4 x.

- **Sauna Fińska** (sucha)
- **Sanarium-** połączenie kąpieli tropikalnej, łaźni parowej i kąpieli w ciepłym powietrzu;
- **Świat jacuzzi- kąpiele:** oczyszczająca kąpiel z solą z Morza Czarnego, dotleniająca kąpiel borowinowa, regenerująca kąpiel algowo -termalna, wzmacniająca kąpiel jodowo- bromowa, relaksująca kąpiel morska.

NIELIMITOWANY AQUAPARK - baseny wewnętrzne z podgrzewaną wodą:

- **Basen rekreacyjny z rwącą rzeką i 2 zjeżdżalniami** (wewnętrzny) czynny przez cały rok;
- **Basen dla dzieci „Wodna bajka" ze zjeżdżalniami** (wewnętrzny) czynny przez cały rok;

SPORT

Siłownia, aqua aerobik

PROGRAM ANIMACYJNY - odbywa się wg programu Resortu: (więcej str. 10)

- **Animacje dla całych rodzin**
- **Animacje dla dzieci**
- **Atrakcje dla dorosłych**

SALE ZABAW DLA DZIECI: (więcej str.8)

- **Świat dziecka „TROPI"**
- **Mini club „COCO"**
- **Playland „JUMBO"**
- **Park maszyn VR**
- **Zewnętrzne place zabaw**

DLA DZIECI

- **niespodzianka w pokoju na przywitanie Najmłodszych Gości**
- **fantazyjne malowanie twarzy** (do 8 lat) - 8 dni / 1 x, 14 dni / 1 x
- **ozdobny tatuaż na rękę** (9-15 lat) - 8 dni / 1 x, 14 dni / 1 x

DLA RODZICÓW

- **1 x seans opalania na słonecznej łące**
- **1 x masaż fizykoterapeutyczny Wellsystem Hydro Jet Medical**

All inclusive

2 dzieci do lat 15 GRATIS!

Karnawał

W cenie pobytu: 3 - 6 dni

DLA CAŁEJ RODZINY

WYŻYWIENIE ALL INCLUSIVE (więcej na str.4).

GORĄCA ZABAWA KARNAWAŁOWA DLA DZIECI I DOROSŁYCH!

- Bal Maskowy dla dorosłych w każdą środę i piątek w okresie trwania oferty
- Karnawałowy bal przebierańców dla dzieci w każdą środę i piątek w okresie trwania oferty

1 x RELAKS W STREFIE WELLNESS DLA CAŁEJ RODZINY

- **Sauna Fińska** (sucha)
- **Sanarium-** połączenie kąpieli tropikalnej, łaźni parowej i kąpieli w ciepłym powietrzu;
- **Świat jacuzzi- kąpiele:** oczyszczająca kąpiel z solą z Morza Czarnego, dotleniająca kąpiel borowinowa, regenerująca kąpiel algowo -termalna, wzmacniająca kąpiel jodowo- bromowa, relaksująca kąpiel morska.

NIELIMITOWANY AQUAPARK - baseny wewnętrzne z podgrzewaną wodą:

- **Basen rekreacyjny z rwącą rzeką i 2 zjeżdżalniami** (wewnętrzny) czynny przez cały rok;
- **Basen dla dzieci „Wodna bajka" ze zjeżdżalniami** (wewnętrzny) czynny przez cały rok;

SPORT

Siłownia, aqua aerobik, kort tenisowy, boiska sportowe do koszykówki i piłki nożnej,

PROGRAM ANIMACYJNY - odbywa się wg programu Resortu: (więcej str.10)

- **Animacje dla całych rodzin**
- **Animacje dla dzieci**
- **Atrakcje dla dorosłych**

SALE ZABAW DLA DZIECI: (więcej str.8)

- **Świat dziecka „TROPI"**
- **Mini club „COCO"**
- **Playland „JUMBO"**
- **Park maszyn VR**
- **Zewnętrzne place zabaw**

DLA DZIECI

- **niespodzianka w pokoju na przywitanie Najmłodszych Gości**

DLA RODZICÓW

- **1 x masaż fizykoterapeutyczny Wellsystem Hydro Jet Medical**

All inclusive

4 dni od 708 zł/os

Konferencje, szkolenia, pobyty integracyjne...

Naszym Gościom zapewniamy duże, profesjonalnie wyposażone sale konferencyjne oraz mniejsze kameralne sale szkoleniowe. Doskonała kuchnia oraz sprawna, profesjonalna i miła obsługa.

SALA	LICZBA MIEJSC W USTAWIENIU		
	SZKOLNYM	BANKIETOWYM	TEATRALNYM
TROPICOCO	200	300	500
LA COSTA	170	250	350
LA COSTA (czerw.)	200	250	400
LAGUNA	200	300	400
HAVANA	50	50	70
FIESTA	15	———	20
RIVIERA	15	———	20

WSPÓLNY NOCLEG (bez dodatkowego łóżka)			
cena od osoby	15 dni	8 dni	1 noc
dzieci do 4 lat			
w ścisłym sezonie	896	476	80
poza ścisłym sezonem	gratis	gratis	gratis
dzieci do 8 lat			
w ścisłym sezonie	2016	1071	180
poza ścisłym sezonem	1232	658	110
dzieci do 15 lat			
w ścisłym sezonie	2562	1365	229
poza ścisłym sezonem	1848	980	165
osoby powyżej 15 lat			
w ścisłym sezonie	2828	1505	253
poza ścisłym sezonem	2240	1190	200

W pokojach możliwy jeden wspólny nocleg dla osoby dorosłej lub dziecka.
Opcja wspólnego noclegu dla dzieci i dorosłych posiadających dofinansowanie PFRON, jako uczestnik turnusu rehabilitacyjnego, jest niemożliwa.
Zabiegi rehabilitacyjne dla gości w ramach WSPÓLNY NOCLEG:
zajęcia ruchowe w basenie
masaż fizykoterapeutyczny - 8 dni / 1 x - 14 dni / 2 x
tatuaż na rękę

DODATKOWO PŁATNE	
Dojazd do Resortu z PKP Sławno rezerwacja min. 14 dni przed przyjazdem	49 zł/os. (dorosły, dziecko) Koszt przy min. 2 osobach
dieta - możliwość wykupienia min . 30 dni przed pobytem	80 zł/os./ doba
łóżeczko - możliwe w części pokoi, wymagana wcześniejsza rezerwacja	99 zł/pobyt
pralnia samoobsługowa	10 zł / żeton
opłata miejscowa (klimatyczna) - opłata przy przyjeździe w recepcji	zgodnie z uchwałą Rady Gminy Postomino
parking niestrzeżony - dodatkowo płatny dla wszystkich gości	29 zł / doba 120 zł / 8 dni 230 zł / 14, 15 dni
wypożyczenie sprzętu sportowego	od 5 zł
dodatkowe kursy meleksem	10 zł / kurs

DODATKI DO POKOJU	
klimatyzacja (w części pokoi) obowiązek wcześniejszej rezerwacji	49 zł / doba (12.06 -29.08) 35 zł / doba (pozostałe terminy)
sejf	15 zł / pobyt
tort, wino czerwone, wino białe, kosz owoców, bukiet kwiatów, kosz słodkości	50 zł / szt.

SYSTEM INDYWIDUALNEJ IDENTYFIKACJI (SII)

Obowiązujący system SII wprowadzono dla wspólnego bezpieczeństwa i komfortu pobytu oraz udostępniania Health Resort & Medical SPA Panorama Morska i jego infrastruktury wyłącznie dla gości Resortu. Oznacza to, że Health Resort jest do dyspozycji wyłącznie osób posiadających takie oznaczenie identyfikacyjne w formie naręcznych pasków. Jednocześnie informujemy, że utrata, zgubienie lub zniszczenie, także udostępnienie paska identyfikacyjnego innym osobom uniemożliwi Państwu korzystanie z naszych usług w całym zakresie.

SYSTEM PŁATNOŚCI BEZGOTÓWKOWEJ

Na terenie Health Resort & Medical SPA Panorama Morska w Jarosławcu obowiązuje system płatności bezgotówkowej. Oznacza to, że posługujemy się firmowymi kartami płatniczymi Panoramy Morskiej, będącymi jedyną formą płatności. Karty płatnicze można wykupić w recepcji Resortu i w kasie Aquaparku płacąc gotówką lub kartą płatniczą.

DOŁĄCZ DO PROGRAMU LOJALNOŚCIOWEGO - WYMIEŃ PUNKTY NA USŁUGI

https://panel.panorama-morska.pl

PANEL KLIENTA

logowanie

CENNIK PAKIETÓW - POBYTY 8 DNI / 7 NOCY

PAKIETY: TWÓJ CZAS DLA RODZINY ■ TURNUS REHABILITACYJNY NAD MORZEM ■ SUKCES ZDROWIA 50+

		SEZON A	SEZON B	SEZON C	SEZON D	SEZON E	ŚCISŁY SEZON F	ŚCISŁY SEZON G	ŚCISŁY SEZON H	ŚCISŁY SEZON I	ŚCISŁY SEZON J	ŚCISŁY SEZON K	ŚCISŁY SEZON L
POKÓJ W BUDYNKU	CENA OD OSOBY W PLN		28.02 - 14.03										
			16.04 - 30.04	30.04 - 03.05									
			03.05 - 15.05	29.05 - 05.06		22.05 - 29.05	05.06 - 19.06	19.06 - 26.06			10.07 - 17.07		
	TYP POKOJU	15.01 - 28.02	25.09 - 05.12	04.09 -11.09	15.05 - 22.05	11.09 - 25.09	28.08 - 04.09	21.08 - 28.08	26.06 - 03.07	03.07 - 10.07	07.08 - 14.08	17.07 - 07.08	14.08 - 21.08
	1 osobowy	2261	1820	2044	1848	1918	2163	2324	2478	2667	2793	2919	2541
	2 os. niski parter	1708	1323	1568	1372	1442	1687	1848	2002	2191	2317	2443	2065
	2 osobowy	1610	1358	1603	1407	1477	1729	1883	2044	2226	2352	2478	2100
	2 osobowy LUX	2219	1778	2002	1806	1883	2324	2478	2639	2821	1947	3073	2695
	2 os. z dostawką	1680	**1288**	1491	1295	1372	1617	1778	1932	2121	2240	2373	1955
	3 osobowy	1862	1449	1694	1498	1568	1820	2044	2198	2380	2506	2639	2254
	4 osobowy	1820	1414	1568	1372	1442	1687	1848	2002	2191	2317	2443	2065
POKÓJ W DOMKU	KW (K, K2)- 2os. większy	1897	1491	1631	1435	1505	1757	1918	2072	2254	2380	2513	2128
	KM - 2 os. mniejszy	1820	1414	1568	1372	1449	1694	1855	2009	2198	2324	2450	2072
	K 3 - 3 osobowy	1967	1554	1694	1498	1568	1820	2086	2240	2429	2555	2681	2303
	K 4 - 3 os. z dostawką	1820	1414	1568	1372	1442	1687	1848	2002	2191	2317	2443	2065
	K (KW+KM) - dla 3 os.	2303	1855	1981	1785	1855	2191	2478	2632	2863	3024	3192	2737
	K (KW+KM) - dla 4 os.	1862	1449	1603	1407	1477	1729	1883	2044	2226	2352	2478	2100
	Apartament (suite)	3794	2975	3262	2870	3010	3514	3829	4144	4508	4760	5019	4263

W pakiecie „AKTYWNY WYPOCZYNEK NAD MORZEM" - dopłata 168 zł od osoby za pobyt.

Wszelkie informacje podane w katalogu nie stanowią oferty handlowej w rozumieniu Kodeksu Cywilnego. Zastrzegamy sobie jednocześnie możliwość zmiany cen.

CENNIK PAKIETÓW - POBYTY 8 DNI / 7 NOCY

CENNIK PAKIETÓW - KRÓTKIE POBYTY od 5 noclegów ok. 5% zniżki DŁUŻEJ = TANIEJ

PAKIETY: RAZEM NAD MORZE ■ WEEKENDY SPECJALNE ■ KARNAWAŁ **4 DNI / 3 NOCE**

		SEZON A		SEZON B		SEZON C		SEZON D		SEZON E		ŚCISŁY SEZON F		ŚCISŁY SEZON G		ŚCISŁY SEZON H		ŚCISŁY SEZON I		ŚCISŁY SEZON J		ŚCISŁY SEZON K		ŚCISŁY SEZON L	
	CENA OD OSOBY W PLN			28.02 - 14.03																					
				16.04 - 30.04		30.04 - 03.05																			
				03.05 - 15.05		29.05 - 05.06				22.05 - 29.05		05.06 - 19.06		19.06 - 26.06						10.07 - 17.07					
		15.01-28.02		25.09 - 05.12		04.09 - 11.09		15.05 - 22.05		11.09 - 25.09		28.08 - 04.09		21.08 - 28.08		26.06 - 03.07		03.07 - 10.07		07.08 - 14.08		17.07 - 07.08		14.08 - 21.08	
	TYP POKOJU	ndz - pt	weekend	ndz - pt	weekend	ndz - pt	weekend	ndz - pt	weekend	ndz - pt	weekend	ndz - pt	weekend	ndz - pt	weekend	ndz - pt	weekend	ndz - pt	weekend	ndz - pt	weekend	ndz - pt	weekend	ndz - pt	weekend
POKÓJ W BUDYNKU	1 osobowy	1197	1311	975	1067	1086	1188	987	1081	1023	1119	1149	1259	1230	1348	1308	1434	1401	1535	1464	1604	1530	1678	1338	1466
POKÓJ W BUDYNKU	2 os. niski parter	918	1004	723	789	846	924	747	817	783	855	909	995	990	1084	1068	1170	1161	1271	1224	1340	1290	1414	1098	1202
POKÓJ W BUDYNKU	2 osobowy	867	949	741	809	864	944	765	835	801	875	927	1015	1008	1104	1086	1188	1179	1291	1242	1360	1308	1434	1116	1222
POKÓJ W BUDYNKU	2 osobowy LUX	1176	1288	954	1044	1068	1170	969	1061	1005	1099	1227	1345	1308	1434	1386	1518	1479	1621	1542	1690	1608	1764	1416	1552
POKÓJ W BUDYNKU	2 os. z dostawką	903	987	**708**	774	810	886	711	777	747	817	873	955	954	1044	1032	1130	1125	1231	1188	1302	1254	1374	1062	1162
POKÓJ W BUDYNKU	3 osobowy	996	1090	789	863	912	998	813	889	849	929	975	1067	1086	1188	1164	1274	1257	1377	1320	1446	1386	1518	1194	1308
POKÓJ W BUDYNKU	4 osobowy	975	1067	771	843	846	924	747	817	783	855	909	995	990	1084	1068	1170	1161	1271	1224	1340	1290	1414	1098	1202
POKÓJ W DOMKU	KW (K, K2)- 2os. większy	1014	1110	807	883	879	961	780	852	816	892	942	1030	1023	1119	1101	1205	1194	1308	1257	1377	1323	1449	1131	1239
POKÓJ W DOMKU	KM - 2 os. mniejszy	975	1067	771	843	849	929	750	820	786	858	912	998	993	1087	1071	1173	1164	1274	1227	1345	1293	1417	1101	1205
POKÓJ W DOMKU	K 3 - 3 osobowy	1050	1150	840	918	912	998	813	889	849	929	975	1067	1110	1216	1188	1302	1281	1403	1344	1472	1410	1546	1218	1334
POKÓJ W DOMKU	K 4 - 3 os. z dostawką	975	1067	771	843	846	924	747	817	783	855	909	995	990	1084	1068	1170	1161	1271	1224	1340	1290	1414	1098	1202
POKÓJ W DOMKU	K (KW+KM) - dla 3 os.	1218	1334	993	1087	1056	1156	957	1047	993	1087	1161	1271	1305	1429	1383	1515	1500	1644	1581	1733	1668	1830	1437	1575
POKÓJ W DOMKU	K (KW+KM) - dla 4 os.	996	1090	789	863	864	944	765	835	801	875	927	1015	1008	1104	1086	1188	1179	1291	1242	1360	1308	1434	1116	1222
POKÓJ W DOMKU	Apartament (suite)	1971	2163	1557	1707	1701	1865	1503	1647	1575	1727	1827	2005	1989	2183	2145	2353	2331	2559	2457	2697	2589	2843	2205	2419

W pakiecie „WALENTYNKI" - dopłata 118 zł od osoby za pobyt.

W pakiecie „Z PRZYJACIÓŁMI JEST WSPANIALE" - dopłata 53 zł od osoby za pobyt.

Wszelkie informacje podane w katalogu nie stanowią oferty handlowej w rozumieniu Kodeksu Cywilnego.
Zastrzegamy sobie jednocześnie możliwość zmiany cen.

CENNIK PAKIETÓW - KRÓTKIE POBYTY od 5 noclegów ok. 5% zniżki DŁUŻEJ = TANIEJ

Health Resort & Medical SPA
Panorama Morska
Jarosławiec

76- 107 Jarosławiec
ul. Bałtycka 9

Rezerwacja
tel. 94 34 82 998,
rezerwacja@panorama-morska.pl

Recepcja
tel. 94 34 82 997,
recepcja@panorama-morska.pl

www.panorama-morska.pl

350m od plaży!

Health Resort & Medical SPA Panorama Morska to kompleks budynków oraz domków. Na 12ha powierzchni znajduje się 430 pokoi w otoczeniu pięknych, zielonych roślinności i kwitnących kwiatów. Jarosławiec słynie nie tylko z czystego piasku, ale także z najpiękniejszej w Polsce plaży Dubaj, która jest drugą tego typu plażą na świecie.